

# Προεδρικές Εκλογές 2023

Σεμινάρια Εκπαίδευσης Προεδρευόντων Εκλογικών Κέντρων



ΥΠΟΥΡΓΕΙΟ ΕΣΩΤΕΡΙΚΩΝ

Ιανουάριος 2023



- Νομικό πλαίσιο
- Αριθμητικά στοιχεία
- Ημερομηνίες Εκλογών
- Ώρες διεξαγωγής ψηφοφορίας
- Στελέχωση εκλογικών κέντρων
- Προετοιμασία
- Καθήκοντα Προεδρεύοντα
- Ημέρα ψηφοφορίας
- Διαδικασία ψηφοφορίας
- Διαλογή & Καταμέτρηση
- Συμπλήρωση διαδικασίας & αναχώρηση
- Παράδοση κάλπης

# ΠΡΟΕΔΡΙΚΕΣ ΕΚΛΟΓΕΣ 2023



# ΓΙΑΤΙ ΑΥΤΟ ΤΟ ΣΕΜΙΝΑΡΙΟ ΕΙΝΑΙ ΣΗΜΑΝΤΙΚΟ

- Αφορά την εκλογή του Προέδρου της Χώρας μας.
- Ο Χρόνος την ημέρα των εκλογών είναι περιορισμένος, τα χρονοδιαγράμματα στενά και **δεν υπάρχουν περιθώρια διόρθωσης λαθών την επόμενη μέρα** και κάποια ούτε την ημέρα των εκλογών.
- Οι δραστηριότητες είναι πολλές.
- Υπάρχουν κάποιες ιδιαιτερότητες λόγω κορωνοϊού

**ΟΛΗ Η ΚΥΠΡΟΣ ΘΑ ΜΑΣ ΠΑΡΑΚΟΛΟΥΘΕΙ ΤΟ ΒΡΑΔΥ ΤΩΝ ΕΚΛΟΓΩΝ!!**



# Παρόλα αυτά η διαδικασία είναι εύκολη και απλή !

## **ΝΟΟΥΜΕΝΟΥ ΟΤΙ**

- Προετοιμαστήκατε έγκαιρα και μελετήσατε επιμελώς από προηγουμένως όλες τις οδηγίες και όλο το υλικό που βρίσκεται μέσα στην κάλπη. Η επίλυση ερωτημάτων την ημέρα των εκλογών είναι δύσκολη λόγω χρόνου.
- Είστε οργανωμένοι.
- Είστε αποφασιστικοί.
- Παρακολουθήσετε με προσοχή το παρών σεμινάριο.



# Νομικό πλαίσιο

---

- Το Σύνταγμα της Κυπριακής Δημοκρατίας
  - Ο περί Εκλογής (Πρόεδρος και Αντιπρόεδρος της Δημοκρατίας) Νόμος του 1959 έως 2022 (Ν.37/1959 – Ν.165(Ι)/2022)
  - Ο περί Εκλογής Μελών της Βουλής των Αντιπροσώπων Νόμος του 1979 έως 2021 (Ν. 72/1979) – Ν.73(Ι)/2021)
  - Οι περί Εκλογής Μελών της Βουλής των Αντιπροσώπων Κανονισμοί του 1981 και 1986 (ΚΔΠ79/81, ΚΔΠ113/86)
- 



# Ημερομηνίες εκλογών

**05.02.2023** Πρώτος γύρος εκλογών

**12.02.2023** Επαναληπτική εκλογή (αν απαιτηθεί)



# Ώρες ψηφοφορίας στην Κύπρο

**07:00 π.μ. – 06:00 μ.μ.**

(12:00 μ. – 01:00 μ.μ. μεσημβρινό διάλειμμα)



ΥΠΟΥΡΓΕΙΟ ΕΣΩΤΕΡΙΚΩΝ



# Καθοδήγηση εκλογέων για θέματα εκλογών

[elections.gov.cy](https://elections.gov.cy)



**Κεντρική Υπηρεσία Εκλογών**  
Υπουργείο Εσωτερικών - Κυπριακή Δημοκρατία

Προεδρικές Εκλογές | Βουλευτικές Εκλογές | Εγγραφή στον Εκλογικό Κατάλογο | Πολιτικά Κόμματα | Αποτελέσματα Εκλογών | Συνδέσεις | Kibritsh Türk - T/K

**Προεδρικές εκλογές 2023**  
Ψηφίζουμε και συμμετέχουμε στην Ιστορία!

ΓΡΑΦΕΙΟ ΤΥΠΟΥ ΚΑΙ ΠΛΗΡΟΦΟΡΙΩΝ | ΥΠΟΥΡΓΕΙΟ ΕΣΩΤΕΡΙΚΩΝ

Email: [elections@moi.gov.cy](mailto:elections@moi.gov.cy)

©2022 Κυπριακή Δημοκρατία - Υπουργείο Εσωτερικών  
Σχεδιασμός & Ανάπτυξη: Τμήμα Υπηρεσιών Πληροφορικής



ΥΠΟΥΡΓΕΙΟ ΕΣΩΤΕΡΙΚΩΝ





# «Πού ψηφίζω» - Πηγές Πληροφόρησης

Καθοδήγηση εκλογέων για το εκλογικό κέντρο στο οποίο ψηφίζουν:

- Τηλ. **77 77 22 12**
- Ιστοσελίδα: **wtv.elections.moi.gov.cy**
- **S.M.S.** στον αριθμό **1199** καταχωρώντας:

«wtv» κενό «αριθμό ταυτότητας» κενό «ημερομηνία γέννησης», π.χ. wtv 900500 01/06/1999

Για την υπηρεσία αποστολής μηνύματος SMS καθώς για τον παγκύπριο αριθμό τηλεφώνου, ισχύουν οι ακόλουθες χρεώσεις:

- Αποστολή μηνύματος στο 1199 : €0,034/μήνυμα
- Κλήση στον παγκύπριο αριθμό : €0,15/λεπτό

gov.cy Προεδρικές εκλογές 2023

## Πού ψηφίζω;

Παρακαλώ καταχωρήστε τα προσωπικά σας στοιχεία

Αριθμός δελτίου ταυτότητας

Ημερομηνία Γέννησης

Αναζήτηση

[Γιατί να χρησιμοποιήσω αυτή την ιστοσελίδα;](#)

© Κυπριακή Δημοκρατία, 2022  
developed by vavel netmedia ltd



# «Πού ψηφίζω» - Πηγές Πληροφόρησης

## Τηλεφωνική υπηρεσία πληροφόρησης

Παγκύπριος αριθμός : 77 77 22 12

Υπουργείο Εσωτερικών : 22 867 640

Λευκωσία : 22 804 348, 22 804 295, 22 804 349, 22 804 283

Λεμεσός : 25 806 443, 25 806 454, 25 806 406, 25 806 447

Αμμόχωστος : 23 200 935, 23 200 937, 23 200 938, 23 200 922

Λάρνακα : 24 801 870, 24 801 872, 24 801 858, 24 801 868

Πάφος : 26 801 143, 26 801 144, 26 801 148

Για τον παγκύπριο αριθμό τηλεφώνου, ισχύει η ακόλουθη χρέωση: €0,15/λεπτό



# Στελέχωση εκλογικών κέντρων

**Κάθε εκλογικό κέντρο στελεχώνεται από τον Προεδρεύοντα υπάλληλο και τους βοηθούς του:**

Σε κάθε εκλογικό κέντρο διορίζεται επίσης ένας Αστυνομικός για τήρηση του Νόμου και της τάξης



# Προετοιμασία

ΥΠΟΥΡΓΕΙΟ ΕΣΩΤΕΡΙΚΩΝ



# Προετοιμασία (1)

**Μέχρι 02.02.2023** Δύο συναντήσεις με βοηθούς υπαλλήλους Καταμερισμός εργασίας

**Στις 04.02.2023** Επίσκεψη στο εκλογικό κέντρο και ετοιμασία της αίθουσας.  
Μεταξύ των ωρών 10:00 π.μ. – 1:00 μ.μ. (Το ίδιο ωράριο ισχύει και σε περίπτωση επαναληπτικής εκλογής στις 11.02.2023)

Όλα τα σχολεία όπου θα λειτουργήσουν εκλογικά κέντρα, θα ανοίξουν από αρμόδιο άτομο, το οποίο αναμένεται να απενεργοποιήσει το συναγερμό και γενικά, να παράσχει κάθε δυνατή διευκόλυνση για τη διεξαγωγή της ψηφοφορίας (άνοιγμα αιθουσών κλπ). **Το όνομα του ατόμου αυτού θα βρίσκεται στην κάλπη.**

Στα σχολεία/ εκλογικά κέντρα σε κοινότητες, να γίνει συνεννόηση με τον οικείο Πρόεδρο του Κοινοτικού Συμβουλίου το τηλέφωνο του οποίου βρίσκεται στην κάλπη.



# Προετοιμασία (2)

**Μέχρι 04.02.2023**

- Μελέτη του οδηγού «**Οδηγίες και χρήσιμες πληροφορίες για καθοδήγηση των Προεδρευόντων και Βοηθών Υπαλλήλων Εκλογικών Κέντρων**»
- Μελέτη του υγειονομικού πρωτοκόλλου «**Μέτρα προφύλαξης κατά της εξάπλωσης του SARS-CoV-2 για τη διεξαγωγή εκλογών – Λειτουργία εκλογικών κέντρων**»

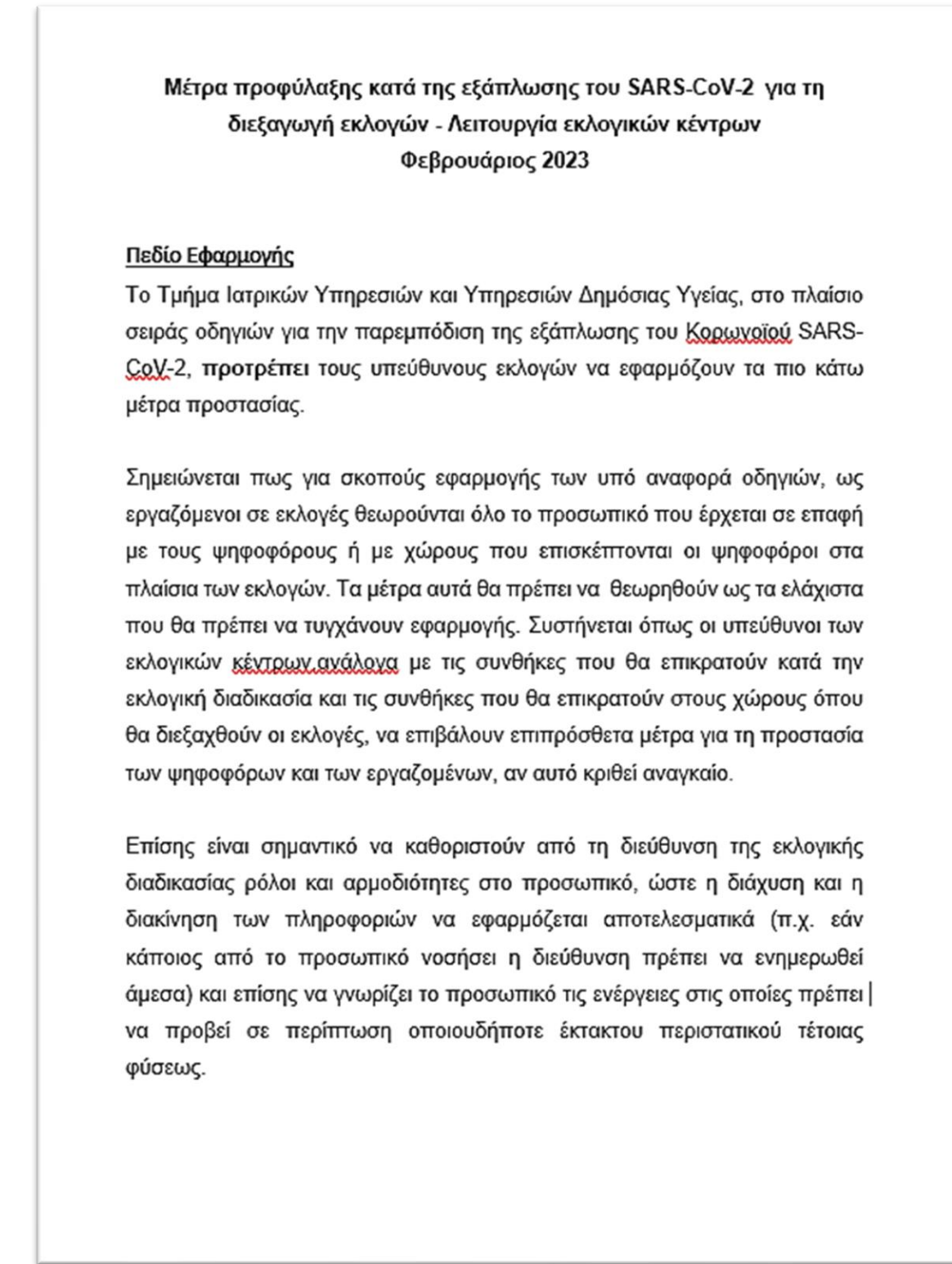
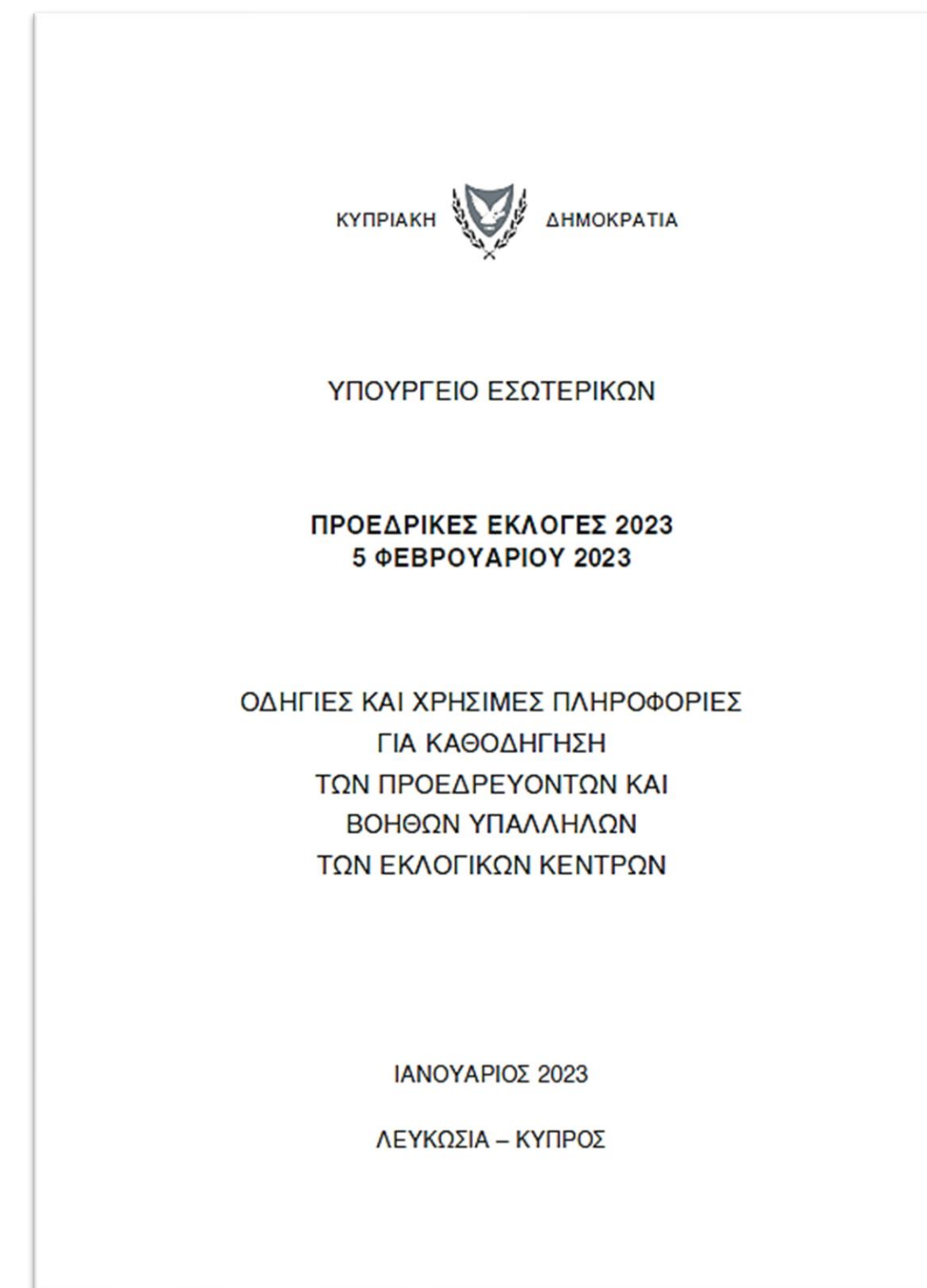

# Προετοιμασία (3)

## Πριν την ημέρα της ψηφοφορίας

- Όλοι οι υπάλληλοι των εκλογικών κέντρων και οι εκπρόσωποι των υποψηφίων, συστήνεται όπως προβούν σε διαγνωστικό τεστ ταχείας ανίχνευσης αντιγόνου (self test) για την ασθένεια του COVID19 το πρωί του Σαββάτου που προηγείται των εκλογών.
- Στην περίπτωση που κάποιος βοηθός υπάλληλος διαγνωστεί θετικός στον κορωνοϊό, ο Προεδρεύων θα πρέπει να ενημερώσει άμεσα τον Βοηθό Έφορο, ώστε να γίνουν οι απαραίτητες διευθετήσεις για αντικατάσταση του υπαλλήλου



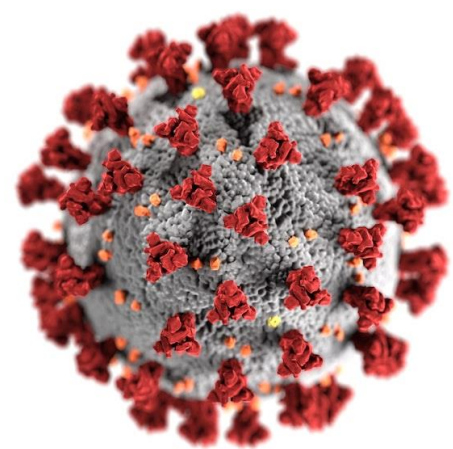

# Εκπαίδευση προσωπικού (1)

Όλο το προσωπικό που θα εργαστεί στο εκλογικό κέντρο πρέπει να έχει κατάρτιση σχετικά με τις απαραίτητες προφυλάξεις:

- **Απαραίτητη η χρήση προστατευτικής μάσκας από τους υπαλλήλους των κέντρων και τους αντιπροσώπους των υποψηφίων που θα παρευρίσκονται εντός του κέντρου**
- Κανόνες ατομικής προστασίας
- Αναπνευστική υγιεινή (σε βήχα ή φτέρνισμα, κάλυψη της μύτης και του στόματος με χαρτομάντιλο το οποίο απορρίπτεται άμεσα στα απορρίμματα. Αν αυτό δεν είναι διαθέσιμο, καλύπτεται το στόμα και η μύτη με το εσωτερικό του αγκώνα)





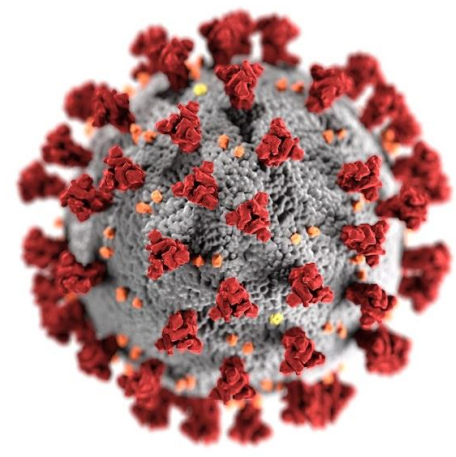

# Εκπαίδευση προσωπικού (2)

- Αποφυγή επαφής χεριών με τα μάτια, τη μύτη και το στόμα
- Συχνή υγιεινή των χεριών ιδιαίτερα μετά από επαφή με αναπνευστικές εκκρίσεις, πριν από το φαγητό και μετά τη χρήση της τουαλέτας
- Δεν πρέπει να γίνεται κατανάλωση τροφίμων / ροφημάτων εντός της αίθουσας, καθώς κάτι τέτοιο προϋποθέτει την αφαίρεση της μάσκας.



# Παραλαβή καλπών



Εκλογική Περιφέρεια	Ημέρα	Ημερομηνία	Ώρα	Τοποθεσία
Λευκωσίας	Παρασκευή	03.02.2023	9:00 π.μ. – 12:00 μ.	Διεθνής Κρατική Έκθεση (Ελληνικό Περίπτερο)



ΥΠΟΥΡΓΕΙΟ ΕΣΩΤΕΡΙΚΩΝ



# Πρόγραμμα παραλαβής καλπών

Αρ. κάλπης	Ώρα παραλαβής
001 – 100	08:00 – 09:00 π.μ.
101 – 200	09:00 - 10:00 π.μ.
201 - 300	10:00 – 11:00 π.μ.
301 - 414	11:00 – 12:00 μ.

Τα κινητά τηλέφωνα των προεδρευόντων θα πρέπει να παραμείνουν ενεργοποιημένα από σήμερα και μέχρι και δύο ώρες μετά την παράδοση των καλπών, για σκοπούς επικοινωνίας με τον Έφορο Εκλογής



# Καθήκοντα και ευθύνες Προεδρεύοντα

- Ενημέρωση και εκπαίδευση των βοηθών υπαλλήλων
- Σωστή και έγκαιρη οργάνωση του εκλογικού κέντρου
- Διαμόρφωση του εκλογικού κέντρου σύμφωνα με το υγειονομικό πρωτόκολλο
- Εποπτεία του εκλογικού κέντρου
- Δεν εγκαταλείπει το εκλογικό κέντρο
- Έχει ευθύνη και εποπτεία για τη διεξαγωγή της ψηφοφορίας
- Δεν μπορεί να μεταβιβάσει σε Βοηθούς υπαλλήλους όλες του τις εξουσίες / αρμοδιότητες
- Τηρεί την τάξη και την ομαλότητα στο κέντρο και το γύρω χώρο
- **Τα εκλογικά κέντρα να χωροθετηθούν σε λογική σειρά ( Α – Β – Γ ...)**



# Διαμόρφωση & λειτουργία εκλογικού κέντρου

ΥΠΟΥΡΓΕΙΟ ΕΣΩΤΕΡΙΚΩΝ



# Διαμόρφωση & λειτουργία εκλογικού κέντρου (1)

- Το προσωπικό πρέπει να εργάζεται σε ομάδες με μόνιμη σύνθεση, έτσι ώστε να ελαττώνεται η πιθανότητα διασποράς του ιού, σε περίπτωση κρούσματος και να αποφεύγεται η εναλλαγή καθηκόντων
- Προσωπικό που παρουσιάζει συμπτώματα του COVID-19, θα πρέπει να απέχει από την εργασία και να απευθύνεται άμεσα τηλεφωνικά στον προσωπικό του ιατρό
- Να γίνεται συχνός καθαρισμός και απολύμανση των αντικειμένων κοινής χρήσης, λείων επιφανειών και των θαλάμων ψηφοφορίας
- Οι θάλαμοι ψηφοφορίας δεν φέρουν κουρτίνα και θα πρέπει να τοποθετούνται με το άνοιγμα προς τον τοίχο, με σκοπό τη διασφάλιση της μυστικότητας της ψήφου

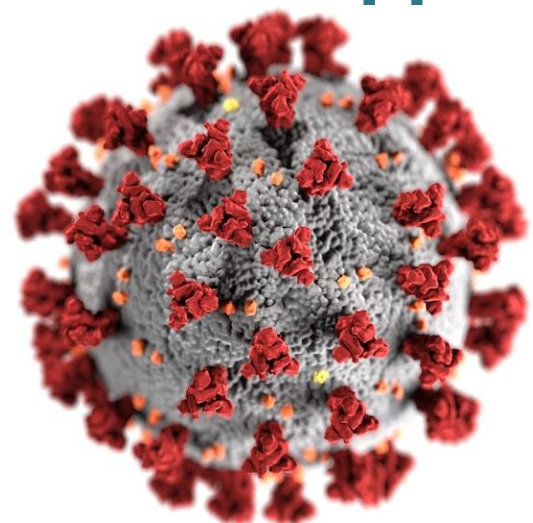

# Διαμόρφωση & λειτουργία εκλογικού κέντρου (2)

Θαλάμοι ψηφοφορίας αναπήρων



# Διαμόρφωση & λειτουργία εκλογικού κέντρου (3)

- Στο εκλογικό κέντρο θα πρέπει να υπάρχει διαρκής και επαρκής εισαγωγή φρέσκου αέρα
- Η χρήση κλιματιστικών επιτρέπεται, νοουμένου ότι διασφαλίζεται η συνεχής και επαρκής εισαγωγή φρέσκου αέρα στο χώρο
- Θα πρέπει να υπάρχει αδιάληπτη διαθεσιμότητα αντισηπτικού στην είσοδο του κέντρου
- Στο εσωτερικό του κέντρου να παραμένει ο ελάχιστος δυνατός αριθμός ατόμων
- Η αναμονή ψηφοφόρων θα πρέπει να γίνεται στον εξωτερικό χώρο
- Το προσωπικό να περιορίσει τη συνομιλία με ψηφοφόρους και μεταξύ του, στα απολύτως απαραίτητα

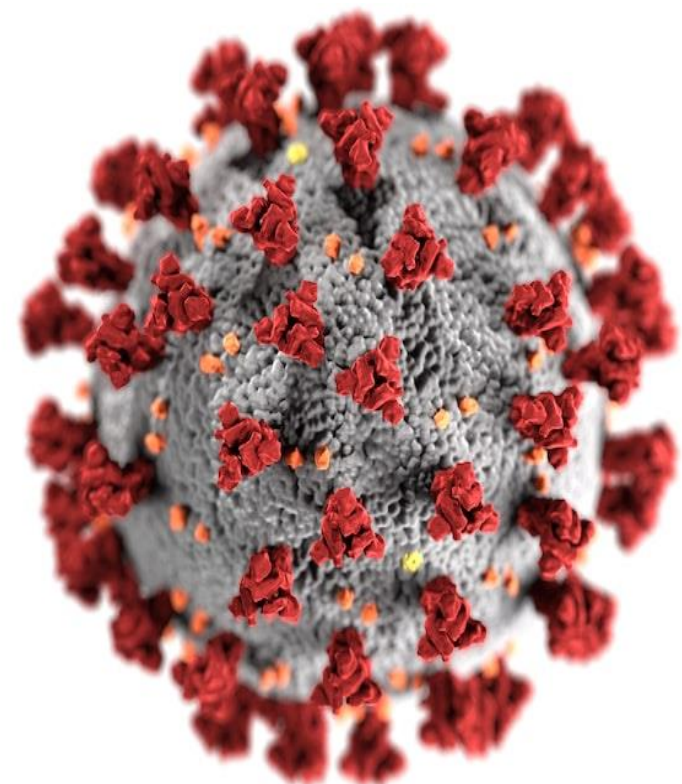



# Διαμόρφωση & λειτουργία εκλογικού κέντρου (4)

## Χρήση κλιματιστικών

- Η ροή του αέρα να μην προσκρούει σε σώματα
- Εισαγωγή φρέσκου αέρα στο χώρο

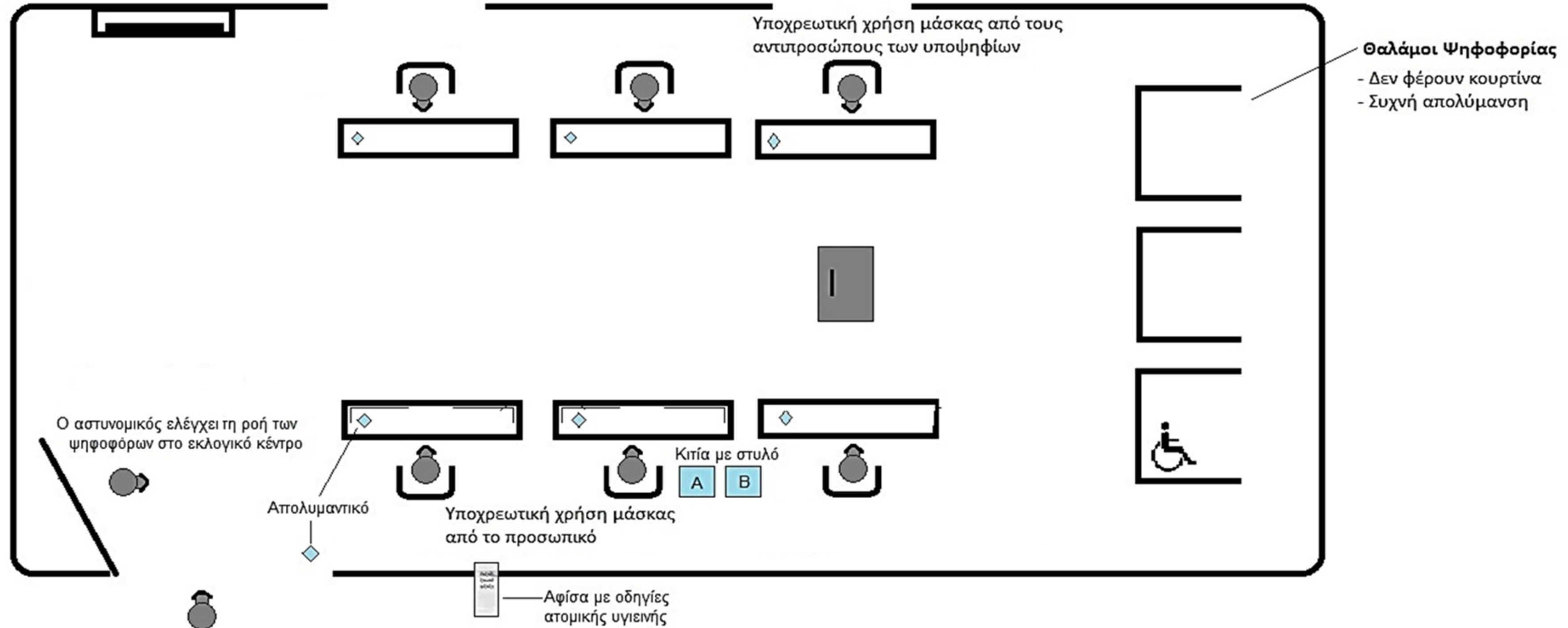

- Θαλάμοι Ψηφοφορίας
- Δεν φέρουν κουρτίνα
  - Συχνή απολύμανση

- Η αναμονή των ψηφοφόρων γίνεται σε εξωτερικό χώρο
- Στην περίπτωση που απαιτηθεί η αφαίρεσή της μάσκας για ταυτοποίηση του/της ψηφοφόρου, αυτή γίνεται εκτός της αίθουσας



- Υποχρεωτική χρήση μάσκας από τους ασθενείς με κορωνοϊό
- Σύσταση για χρήση μάσκας από όλους τους εκλογείς

# *Ημέρα ψηφοφορίας*

ΥΠΟΥΡΓΕΙΟ ΕΣΩΤΕΡΙΚΩΝ





# Ημέρα ψηφοφορίας (1)

- Κατά την ημέρα της ψηφοφορίας ή την παραμονή, απαγορεύονται οι δημόσιες συγκεντρώσεις με σκοπό να ακουσθεί / εκφωνηθεί οποιοσδήποτε λόγος ή να γίνονται δηλώσεις/ συζητήσεις για κάθε θέμα που έχει άμεση ή έμμεση σχέση με τις εκλογές
- Απαγορεύεται η εγκατάσταση επιτελείων με τραπέζια και καρέκλες έξω από τα εκλογικά κέντρα
- Απαγορεύεται η ανάρτηση πινακίδων και αφισών που σχετίζονται με τις εκλογές
- Απαγορεύονται σχόλια, συζητήσεις, επηρεασμός ψηφοφόρων εντός και εκτός του εκλογικού κέντρου

Όπου εντοπίζονται τέτοια φαινόμενα, ο Προεδρεύων καλεί την Αστυνομία για απομάκρυνση των ατόμων



# Ημέρα ψηφοφορίας (2)

## EXIT POLL

Επιτρέπονται μόνο με την έγκριση του Γενικού Εφόρου και σε ικανοποιητική απόσταση από τα εκλογικά κέντρα.

Εάν τοποθετηθούν σε κοντινή απόσταση και παρακωλύεται η ομαλή λειτουργία των εκλογικών κέντρων επικοινωνήστε με τον αρμόδιο Βοηθό Έφορο



# Ημέρα ψηφοφορίας (3)

**6:00 π.μ.**

- Παρουσίαση όλων των υπαλλήλων στο εκλογικό κέντρο
- Προσέλευση με 2 τουλάχιστον ιδιωτικά οχήματα (το ένα προορίζεται για επιστροφή της κάλπης)
- Οδοιπορικά καταβάλλονται μόνο σε ένα άτομο ανά εκλογικό κέντρο, αν η απόσταση μεταξύ του εκλογικού κέντρου και του χώρου παράδοσης καλπών (Διεθνής Κρατική Έκθεση) είναι μεγαλύτερη των 25 χιλ.
- Ο Προεδρεύων είναι υποχρεωμένος να έχει το κινητό τηλέφωνο που δήλωσε στον Έφορο ενεργοποιημένο από την ώρα προσέλευσης του στο εκλογικό κέντρο, μέχρι και 2 ώρες μετά την παράδοση της κάλπης στον Έφορο Εκλογής. Σε περίπτωση που άλλαξε ο αριθμός να ειδοποιηθεί έγκαιρα ο Έφορος



# Ημέρα ψηφοφορίας (4)

**Μέχρι 6:15 π.μ.**

- Διαμόρφωση εκλογικού κέντρου (εντός και εκτός)
- Ανάρτηση γνωστοποιήσεων και εντύπων
- Ανάρτηση οδηγιών ατομικής υγιεινής



Στα εκλογικά κέντρα που ψηφίζουν Τ/Κ εκλογείς, θα υπάρχουν για ανάρτηση οδηγίες και στην τουρκική γλώσσα.



ΥΠΟΥΡΓΕΙΟ ΕΣΩΤΕΡΙΚΩΝ

# Ημέρα ψηφοφορίας (5)

## Γνωστοποιήσεις / έντυπα / οδηγίες που αναρτώνται

- Πινακίδες εισόδου / εξόδου εκλογικού κέντρου
- Πινακίδα απαγόρευσης χρήσης κινητού τηλεφώνου
- Γνωστοποίηση με τα ονόματα των υποψηφίων
- Γνωστοποίηση για τη διεξαγωγή ψηφοφορίας (με την οποία ενημερώνονται οι εκλογείς που δικαιούνται να ψηφίσουν)
- Έντυπο «Πού ψηφίζω» - Πηγές Πληροφόρησης
- Οδηγίες για την καθοδήγηση των εκλογέων σχετικά με την ψηφοφορία
- Δείγμα ψηφοδελτίου



# Ημέρα ψηφοφορίας (6)

## Μέχρι 6:45 π.μ.

- Σφράγισμα **ΟΛΩΝ** των ψηφοδελτίων με την επίσημη σφραγίδα της Δημοκρατίας. (**ΑΝ ΔΕΝ ΣΦΡΑΓΙΣΤΟΥΝ ΕΙΝΑΙ ΟΛΑ ΑΚΥΡΑ!!!**)
- Τοποθέτηση των ψηφοδελτίων σε δεσμίδες των 20 για διευκόλυνση στον έλεγχο κατά τη διάρκεια της διαδικασίας της ψηφοφορίας
- **6:55 π.μ.**
- Επίδειξη κενής κάλπης στους/στις αντιπροσώπους των υποψηφίων
- Σφράγισμα της κάλπης (ανεξάρτητα εάν παρευρίσκονται ή όχι αντιπρόσωποι)





# Διαδικασία ψηφοφορίας

ΥΠΟΥΡΓΕΙΟ ΕΣΩΤΕΡΙΚΩΝ



# Διαδικασία ψηφοφορίας (1)

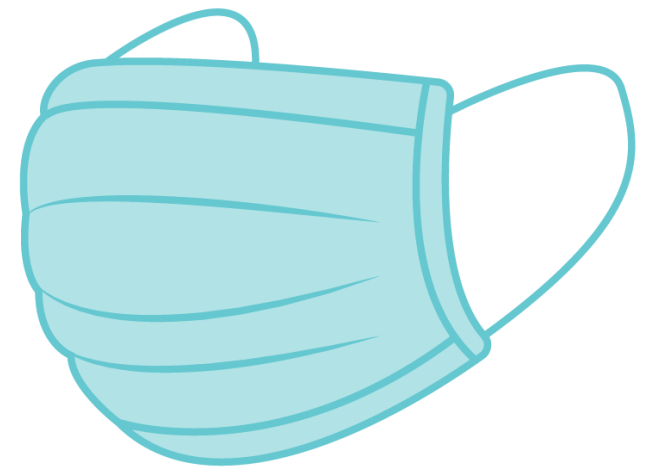

- Η χρήση προστατευτικής μάσκας είναι υποχρεωτική για τους υπαλλήλους των εκλογικών κέντρων και τους αντιπροσώπους των υποψηφίων που βρίσκονται εντός του κέντρου
- Η χρήση προστατευτικής μάσκας εντός των εκλογικών κέντρων είναι υποχρεωτική για τα θετικά κρούσματα κατά τη διάρκεια της ψηφοφορίας
- **Σύσταση** για χρήση μάσκας από τους ψηφοφόρους εντός των εκλογικών κέντρων



# Διαδικασία ψηφοφορίας (2)

**7:00 π.μ.** Έναρξη ψηφοφορίας

Άμεση ενημέρωση του/της Εφόρου για την ομαλή έναρξη της ψηφοφορίας

Αποστολή με **sms** στον αριθμό **96700065** – **ΜΟΝΟ** της λέξης «**OK**»

(μέσω του κινητού τηλεφώνου του Προεδρεύοντα που δηλώθηκε στην αίτηση για στελέχωση)



# Διαδικασία ψηφοφορίας (3)

**Μέχρι 9:00 π.μ.**

Δοκιμαστική αποστολή τηλεμοιότυπου στον Έφορο Εκλογής, στον αριθμό

**22504600**

**ΠΡΟΣΟΧΗ ΣΤΟΝ ΤΡΟΠΟ ΠΟΥ ΘΑ ΣΤΑΛΕΙ ΤΟ ΤΗΛΕΟΜΟΙΟΤΥΠΟ**

**Ο ΑΡΙΘΜΟΣ ΤΗΣ ΚΑΛΠΗΣ ΝΑ ΑΝΑΓΡΑΦΕΙ ΚΑΙ ΣΤΙΣ 2 ΜΕΡΙΕΣ ΤΟΥ ΔΟΚΙΜΑΣΤΙΚΟΥ ΦΥΛΛΟΥ!**



ΥΠΟΥΡΓΕΙΟ ΕΣΩΤΕΡΙΚΩΝ



# Διαδικασία ψηφοφορίας (4)

(Μπροστά πλευρά)

ΕΛΕΓΧΟΣ ΤΗΛΕΟΜΟΙΟΤΥΠΟΥ

ΑΡ. ΚΑΛΠΗΣ: **45**.....

**ΜΠΡΟΣΤΑ**

ΕΛΕΓΧΟΣ ΤΗΛΕΟΜΟΙΟΤΥΠΟΥ

ΑΡ. ΚΑΛΠΗΣ: **45**.....

(Πίσω πλευρά)

ΑΡ. ΚΑΛΠΗΣ: **45**.....

**ΠΙΣΩ**

ΑΡ. ΚΑΛΠΗΣ: **45**.....



# Διαδικασία ψηφοφορίας (5)

## Δικαίωμα ψήφου & έγγραφα άσκησης εκλογικού δικαιώματος

Δικαίωμα ψήφου έχουν όλοι οι εγγεγραμμένοι στον εκλογικό κατάλογο με την επίδειξη ενός από τα πιο κάτω έγγραφα:

- Εκλογικό βιβλιάριο ή
- Δελτίο ταυτότητας της Κυπριακής Δημοκρατίας

(Ο εκλογικός κατάλογος είναι κατηρτισμένος κατά αύξοντα αριθμό πολιτικής ταυτότητας)



# Διαδικασία ψηφοφορίας (6)

## Δικαίωμα ψήφου & έγγραφα άσκησης εκλογικού δικαιώματος

### Οι εγκλωβισμένοι εκλογείς:

- ψηφίζουν σε συγκεκριμένο εκλογικό κέντρο προσκομίζοντας οποιοδήποτε επίσημο έγγραφο της Δημοκρατίας, το οποίο φέρει τη φωτογραφία τους



# Διαδικασία ψηφοφορίας (7)

## Δικαίωμα ψήφου & έγγραφα άσκησης εκλογικού δικαιώματος

- Οι υπάλληλοι του εκλογικού κέντρου θα ψηφίσουν με εξουσιοδοτήσεις στο εκλογικό κέντρο που θα εργαστούν, παρουσιάζοντας εκλογικό βιβλιάριο ή δελτίο ταυτότητας.
- Τα ονόματα των ατόμων που ψηφίζουν με εξουσιοδότηση αναγράφονται στην τελευταία σελίδα του εκλογικού καταλόγου όπου και υπογράφουν





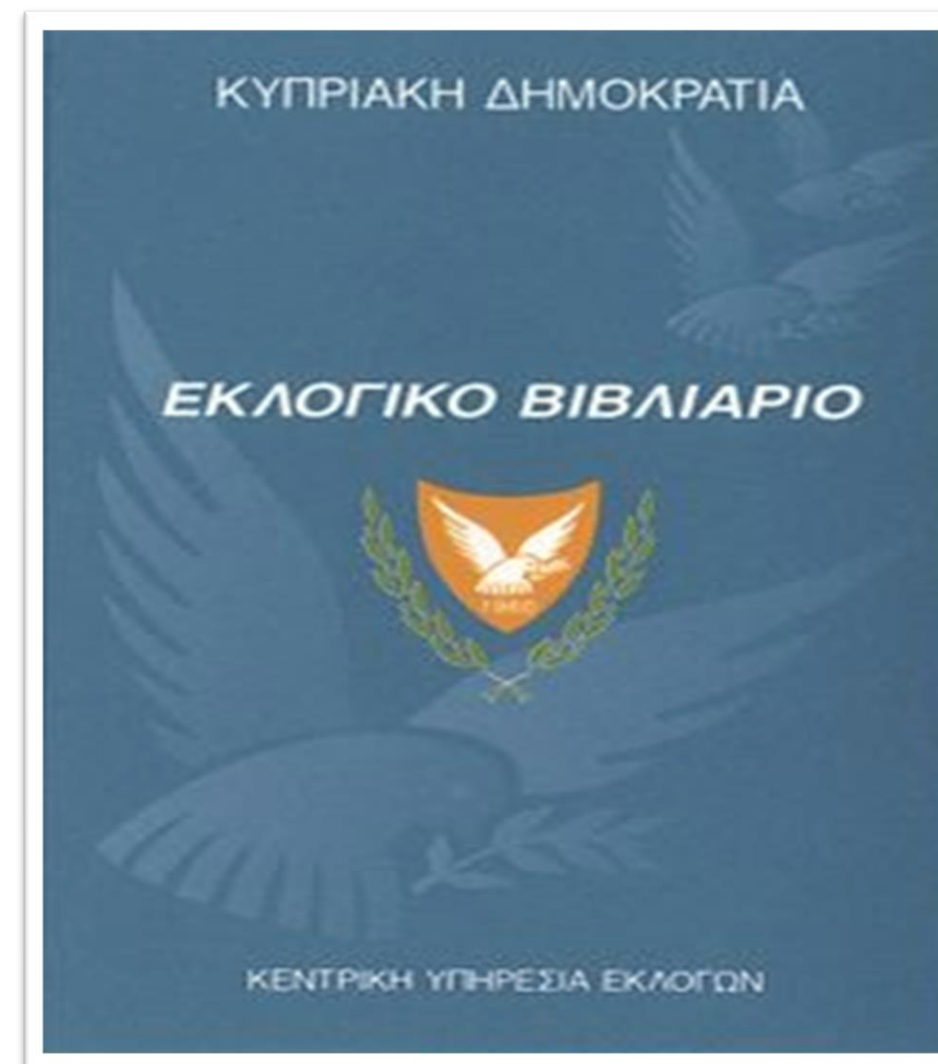

# Διαδικασία ψηφοφορίας (8)

## Έγγραφα άσκησης εκλογικού δικαιώματος



	Αρ. Βιβλιαρίου <b>00611</b> Αρ. Ταυτότητας <b>4604Γ</b> Επώνυμο   Όνομα		
Ημερ. Γέννησης 15/11/	Επώνυμο Πατέρα		
Όνομα Πατέρα ΠΑΝΤΕΛΗΣ	Κοντότητα		
Επαρχία ΛΕΥΚΩΣΙΑ Ενορία	Αριθμός		
Οδός			
Εκλογικός			
Εκδίδουσα Αρχή ΕΠΑΡΧΟΣ ΛΕΥΚΩΣΙΑΣ ΛΕΥΚΩΣΙΑ	28 ΙΑΝΟΥΑΡΙΟΥ, 2013		
Υπογραφή κατόχου			



# Διαδικασία ψηφοφορίας (9)

## Έγγραφα άσκησης εκλογικού δικαιώματος



# Επανεκδοση εκλογικού βιβλιαρίου

## Απώλεια εκλογικού βιβλιαρίου:

Μπορεί να γίνει επανεκδοση από τις Επαρχιακές Διοικήσεις **μέχρι και το Σάββατο 04.02.2023**, ώρα 1:00 μ.μ.

Την ημέρα των εκλογών μπορούν να παραδοθούν ήδη εκδοθέντα εκλογικά βιβλιάρια



# Αντιπρόσωποι υποψηφίων

## Διορισμοί αντιπροσώπων υποψηφίων

Μέσα στην κάλπη θα υπάρχουν αντίγραφα επιστολών αντιπροσώπων υποψηφίων, με τις οποίες θα εξουσιοδοτούνται τα πρόσωπα που θα υπογράψουν τους διορισμούς αντιπροσώπων με δείγμα της υπογραφής τους



# ΑΝΤΙΠΡΟΣΩΠΟΙ ΥΠΟΨΗΦΙΩΝ

- Οι αντιπρόσωποι μπορούν να παρίστανται αφού παρουσιάσουν σχετική εξουσιοδότηση (Π.Ε. 16)
- Ένας αντιπρόσωπος ανά υποψήφιο στο κάθε εκλογικό κέντρο
- Επιτρέπεται η μεταφορά σημειώσεων έξω από το εκλογικό κέντρο με διακριτικότητα
- Κοινοτάρχες παρίστανται μόνο εάν είναι εξουσιοδοτημένοι αντιπρόσωποι



Π.Ε. 16

ΠΡΟΕΔΡΙΚΕΣ ΕΚΛΟΓΕΣ 2023

ΔΙΟΡΙΣΜΟΣ ΑΝΤΙΠΡΟΣΩΠΟΥ ΥΠΟΨΗΦΙΟΥ  
ΣΤΟ ΕΚΛΟΓΙΚΟ ΚΕΝΤΡΟ

Προς τον προεδρεύοντα υπάλληλο  
του εκλογικού κέντρου.

Με την παρούσα σας πληροφορώ ότι ο/η κ. Ανδρέας Ανδρέου  
..... κάτοχος δελτίου πολιτικής ταυτότητας 123456  
έχει διορισθεί ως αντιπρόσωπός μου στο εκλογικό κέντρο Παγκύπριο  
Τυμκάσιο, Κέντρο Α,  
της εκλογικής περιφέρειας Λευκωσίας....., στο οποίο είσθε  
υπεύθυνος για τον έλεγχο και εποπτεία της ψηφοφορίας και για τη διαλογή  
και καταμέτρηση των ψήφων, για την εκλογή Προέδρου της Δημοκρατίας,  
που θα διεξαχθεί την Κυριακή 5 Φεβρουαρίου, 2023.

[Signature]  
Όνομα και υπογραφή υποψηφίου

Ημερομηνία 18 Ιανουαρίου, 2023

# Αστυνόμευση

Ένας Αστυνομικός θα βρίσκεται έξω από κάθε εκλογικό κέντρο, καθ' όλη τη διάρκεια της ψηφοφορίας, μέχρι την ολοκλήρωση της καταμέτρησης και την αναχώρηση του Προεδρεύοντα με την κάλπη

## Καθήκοντα / υποχρεώσεις

- Ρυθμίζει την είσοδο / έξοδο και την ταυτοποίηση των εκλογέων που υποχρεωτικά θα φέρουν μάσκες, σύμφωνα με το πρωτόκολλο του Υπουργού Υγείας
- Απομακρύνει ή θέτει υπό κράτηση πρόσωπα που προκαλούν οχλαγωγία, μετά από οδηγίες του Προεδρεύοντα



# Διαδικασία ψηφοφορίας (1)

## Κατά την είσοδό στο εκλογικό κέντρο, κάθε εκλογέας:

- Απολυμαίνει τα χέρια του με αντισηπτικό που τοποθετείται στην είσοδο του κέντρου
- Αφαιρεί οποιοδήποτε διακριτικό που να δηλώνει την επιλογή του
- Αφαιρεί μάσκα που φέρει εμβλήματα κομμάτων ή στοιχεία / ονόματα υποψηφίων και την αντικαθιστά με κατάλληλη μάσκα που δεν φέρει τέτοια ένδειξη
- Αφήνει στο Γραφείο του Προεδρεύοντα το κινητό του τηλέφωνο, το οποίο παραλαμβάνει, μετά την άσκηση του εκλογικού δικαιώματος, κατά την αποχώρησή του
- Παραδίδει το εκλογικό του βιβλιάριο ή δελτίο ταυτότητας στον Βοηθό Α΄



# Διαδικασία ψηφοφορίας (2)

## Βοηθός Α΄

- Παραλαμβάνει το έγγραφο του εκλογέα
- Προβαίνει σε ταυτοποίηση

Στην περίπτωση που απαιτηθεί η αφαίρεσή της μάσκας για ταυτοποίηση του ψηφοφόρου, αυτή γίνεται σε υπαίθριο χώρο εκτός της αίθουσας (ο αστυνομικός ζητεί από τον ψηφοφόρο να αφαιρέσει την μάσκα και παίρνει την ταυτότητά του. Διενεργεί την ταυτοποίηση και ζητεί από τον ψηφοφόρο να τοποθετήσει εκ νέου την μάσκα. Στη συνέχεια ο αστυνομικός οδηγεί τον ψηφοφόρο εντός της αίθουσας και αφήνει την ταυτότητά του στο γραφείο όπου υπάρχει ο εκλογικός κατάλογος)





# Διαδικασία ψηφοφορίας (3)

## Βοηθός Α'

- Βεβαιώνεται ότι το όνομά του εκλογέα είναι πράγματι εγγεγραμμένο στον εκλογικό κατάλογο
- Σημειώνει στον εκλογικό κατάλογο δίπλα από το όνομα (για αποφυγή λαθών)
- Αναφωνεί το **πλήρες όνομα και αριθμό εκλογικού βιβλιαρίου** του ψηφοφόρου (όχι την ταυτότητά του)
- Βεβαιώνεται ότι ο εκλογέας υπογράφει δίπλα από το όνομά του στον εκλογικό κατάλογο με το στυλό που θα του δοθεί από τον Βοηθό Β'



# Διαδικασία ψηφοφορίας (4)

## Βοηθός Α'



# Διαδικασία ψηφοφορίας (5)

## Βοηθός Β'

- Δίνει στυλό από το κουτί Α στον εκλογέα για να υπογράψει στον κατάλογο, δίπλα από το όνομά του και με το ίδιο στυλό να ψηφίσει
- Δίνει ψηφοδέλτιο στον εκλογέα, ελέγχοντας ότι είναι σφραγισμένο
- Ελέγχει ότι δίνεται **ΕΝΑ** μόνο ψηφοδέλτιο
- Καταγράφει τον αριθμό του εγγράφου του εκλογέα, για σκοπούς επαλήθευσης στο καθορισμένο έντυπο.
- Επιστρέφει το έγγραφο του εκλογέα όταν ασκήσει το εκλογικό του δικαίωμα
- Απολυμαίνει τα χρησιμοποιημένα στυλό από το κουτί Β, όταν αυτό γεμίσει και τα επανατοποθετεί, αφού απολυμάνει τα χέρια του στο κουτί Α



# Διαδικασία ψηφοφορίας (6)

## ΠΡΟΣΟΧΗ!

**Δεν δίνεται ψηφοδέλτιο σε εκλογέα για να ψηφίσει:**

- **Πριν** εντοπιστεί το όνομα του στον εκλογικό κατάλογο
- **Πριν** ο εκλογέας υπογράψει στον εκλογικό κατάλογο, δίπλα από το όνομα του.



# Διαδικασία ψηφοφορίας (7)

## Βοηθός Γ'

Έχει την ευθύνη φύλαξης της κάλπης και επιβεβαίωσης ότι ο κάθε ψηφοφόρος ρίχνει το ψηφοδέλτιο σφραγισμένο εντός της κάλπης

## Βοηθός Δ'

- Απολυμαίνει τους θαλάμους ψηφοφορίας
- Ελέγχει το χαρτόνι στους θαλάμους



# Διαδικασία ψηφοφορίας (8)

## ΣΕΝΑΡΙΟ ΜΕ 3 ΒΟΗΘΟΥΣ

Σε αυτή την περίπτωση τα καθήκοντα του Βοηθού Δ' τα έχει ο Προεδρεύων

## ΣΕΝΑΡΙΟ ΜΕ 2 ΒΟΗΘΟΥΣ

Σε αυτή την περίπτωση τα καθήκοντα του Βοηθού Γ' και Δ' τα έχει ο Προεδρεύων



# Διαδικασία ψηφοφορίας (9)

## Ειδικές Εξουσιοδοτήσεις

- Οι υπάλληλοι του εκλογικού κέντρου θα ψηφίσουν με εξουσιοδοτήσεις, παρουσιάζοντας εκλογικό βιβλιário ή δελτίο ταυτότητας
- Οι ειδικές εξουσιοδοτήσεις υπογράφονται και σφραγίζονται από τον Προεδρεύοντα
- Τα στοιχεία όσων ψήφισαν με ειδική εξουσιοδότηση, καταγράφονται στο τέλος του εκλογικού καταλόγου από τον Προεδρεύοντα και υπογράφονται από τον εκλογέα



**ΓΙΑ ΕΚΛΟΓΕΙΣ ΠΟΥ ΨΗΦΙΖΟΥΝ ΜΕ ΕΙΔΙΚΗ ΕΞΟΥΣΙΟΔΟΤΗΣΗ ΘΑ ΠΡΕΠΕΙ ΝΑ ΕΠΙΒΕΒΑΙΩΝΕΤΑΙ ΟΤΙ Η ΕΞΟΥΣΙΟΔΟΤΗΣΗ ΑΦΟΡΑ ΤΟ ΣΥΓΚΕΚΡΙΜΕΝΟ ΕΚΛΟΓΙΚΟ ΚΕΝΤΡΟ**



# Διαδικασία ψηφοφορίας (10)

- Ο εκλογέας εισέρχεται στον θάλαμο ψηφοφορίας, ασκεί το εκλογικό του δικαίωμα, ρίχνει το ψηφοδέλτιο στη κάλπη διπλωμένο, κατά τρόπο ώστε να μην είναι ορατά τα σημεία επιλογής του και τοποθετεί το στυλό στο κουτί Β.
- Ο Βοηθός Β **επιστρέφει** στον εκλογέα το εκλογικό βιβλιάριο ή δελτίο ταυτότητας που έχει παρουσιάσει και αυτός αποχωρεί από το εκλογικό κέντρο.





# Διαδικασία ψηφοφορίας (11)

## Προεδρεύων

- Έχει την ευθύνη φύλαξης της κάλπη, η οποία δεν μετακινείται για κανέναν λόγο, παρά μόνο μετά το πέρας της διαδικασίας καταμέτρησης των ψήφων, για παράδοση στον Έφορο Εκλογής
- Προβαίνει σε τακτικό έλεγχο των υλικών εντός του θαλάμου ψηφοφορίας (γνωστοποίηση, χαρτόνι)
- Με ευθύνη του διεξάγεται περιοδική καταμέτρηση των ψηφοδελτίων για επαλήθευση του αριθμού ψηφισάντων
- Επιβλέπει την τήρηση των μέτρων που προβλέπονται στο πρωτόκολλο του Υπουργού Υγείας



# Τρόπος ψηφοφορίας τυφλών και προσώπων με φυσική αναπηρία (1)

## Τυφλός εκλογέας ή πρόσωπο με φυσική αναπηρία μπορεί να ψηφίσει:

- Μόνος του αν το επιθυμεί
- Με τη βοήθεια προσώπου της απολύτου εμπιστοσύνης του
- Με τη βοήθεια του Προεδρεύοντα, στην παρουσία βοηθού υπαλλήλου

Ο Βοηθός υπάλληλος πρέπει να είναι διαφορετικό πρόσωπο κάθε φορά

Ο εκλογέας με φυσική ανικανότητα μπορεί να συνοδεύεται μέχρι την είσοδο του εκλογικού κέντρου. Από την είσοδο και μετά αναλαμβάνει ο Προεδρεύων υπάλληλος



# Τρόπος ψηφοφορίας τυφλών και προσώπων με φυσική αναπηρία (2)

- Ο Προεδρεύων οφείλει να εξηγήσει στην παρουσία των αντιπροσώπων των υποψηφίων τον τρόπο ψηφοφορίας σε όποιον εκλογέα του το ζητήσει
- Αποφεύγει οτιδήποτε μπορεί να εκληφθεί ως καθοδήγηση για επιλογή συγκεκριμένων υποψηφίων
- Όταν το εκλογικό δικαίωμα ασκείται, είτε από τον Προεδρεύοντα, είτε από πρόσωπο της απολύτου εμπιστοσύνης του εκλογέα, ο Προεδρεύων συμπληρώνει το Έντυπο **Π.Ε. 18**

Π.Ε.18

ΠΡΟΕΔΡΙΚΕΣ ΕΚΛΟΓΕΣ 2023

ΕΚΘΕΣΗ ΠΡΟΕΔΡΕΥΟΝΤΑ ΥΠΑΛΛΗΛΟΥ ΓΙΑ ΤΟΝ ΤΡΟΠΟ ΑΣΚΗΣΗΣ ΤΟΥ ΕΚΛΟΓΙΚΟΥ ΔΙΚΑΙΩΜΑΤΟΣ ΤΩΝ ΤΥΦΛΩΝ Ή ΑΛΛΩΝ ΠΡΟΣΩΠΩΝ ΜΕ ΦΥΣΙΚΗ ΑΝΙΚΑΝΟΤΗΤΑ

ΕΚΛΟΓΙΚΗ ΠΕΡΙΦΕΡΕΙΑ ΛΕΜΕΣΟΥ

Κατάσταση που δείχνει τον αριθμό των τυφλών ή άλλων προσώπων με φυσική ανικανότητα που ψήφισαν με τον τρόπο που ορίζεται από το Νόμο, όπως περιγράφεται πιο κάτω:

(1) Αριθμός τυφλών ή άλλων προσώπων με φυσική ανικανότητα, που ζήτησαν από τον προεδρεύοντα υπάλληλο να τους βοηθήσει, στην παρουσία ενός από τους βοηθούς υπαλλήλους, να ασκήσουν το εκλογικό τους δικαίωμα σύμφωνα με την επιθυμία τους. .... /

(2) Αριθμός τυφλών ή άλλων προσώπων με φυσική ανικανότητα, που ζήτησαν να ψηφίσουν με οποιοδήποτε άλλο πρόσωπο της απόλυτης εμπιστοσύνης τους. .... 1

(3) Αριθμός τυφλών ή άλλων προσώπων με φυσική ανικανότητα, που δήλωσαν ότι μπορούν να ψηφίσουν και είναι σε θέση να ψηφίσουν μόνοι τους. .... 1

Εκλογικό τμήμα Δήμος Λεμεσού

Εκλογικό κέντρο ΣΤ' Δημοτικό Σχολείο Αρχαίου Νικολάου

Αριθμός κάλπης 46

Εγγεγραμμένοι εκλογείς 629

Ωρα που έληξε η ψηφοφορία και έκλεισε η κάλη 18:00

Όνομα προεδρεύοντα Κωνσταντίνος Κωστακίνας

Ημερομηνία 5 Φεβρουαρίου, 2023.

Κωστακίνας  
Προεδρεύων εκλογικού κέντρου



# Τρόπος ψηφοφορίας τυφλών και προσώπων με φυσική αναπηρία (3)

Ο αναλφάβητος εκλογέας δεν θεωρείται ανίκανος να ψηφίσει

**Ο Προεδρεύων οφείλει απλώς να εξηγήσει:**

- Τον τρόπο ψηφοφορίας
- Τη σειρά των υποψηφίων στο ψηφοδέλτιο
- Τα σημεία και τον τρόπο που αυτά τοποθετούνται στο ψηφοδέλτιο



**ΔΕΝ ΕΠΙΤΡΕΠΕΤΑΙ Ο ΠΡΟΕΔΡΕΥΩΝ ΝΑ ΨΗΦΙΣΕΙ ΕΚ ΜΕΡΟΥΣ ΤΟΥ ΑΝΑΛΦΑΒΗΤΟΥ ΕΚΛΟΓΕΑ**



# Αχρήστευση ψηφοδέλτιου

- Αν εκλογέας αχρηστεύσει κατά λάθος το ψηφοδέλτιό του μπορεί να εφοδιασθεί με άλλο ψηφοδέλτιο
- Το ψηφοδέλτιο που αντικαταστάθηκε δεν πρέπει να καταστραφεί. Επιστρέφεται στον Προεδρεύοντα και λαμβάνεται υπόψη μετά το πέρας της ψηφοφορίας, κατά την ετοιμασία της σχετικής κατάστασης των ψηφοδελτίων (έντυπο **Π.Ε.11**)



# Απαγορεύσεις



- Η διακίνηση εντός του εκλογικού κέντρου προσώπων που δεν έχουν σχέση με τη ψηφοφορία
- Η χρήση κινητού τηλεφώνου στο εκλογικό κέντρο από όλους, πλην του Προεδρεύοντα και μόνο για σκοπούς που αφορούν την εκλογική διαδικασία
- Η κατανάλωση φαγητού και οινοπνευματωδών ποτών
- Το κάπνισμα
- Οποιοσδήποτε πολιτικές συζητήσεις
- Η μετακίνηση της κάλπης κατά τη διάρκεια της ψηφοφορίας για κανένα απολύτως λόγο (συμπεριλαμβανομένου και της διευκόλυνσης ανάπηρων / ηλικιωμένων εκλογέων)



# Ενημέρωση για τον αριθμό ψηφισάντων

Ο Προεδρεύων θα πρέπει να διαβιβάσει με μήνυμα sms μέσω του κινητού του τηλεφώνου στον Έφορο Εκλογής  
(τηλέφωνο αρ. 96700065)

**ΜΟΝΟ** τον αριθμό ψηφισάντων τις ακόλουθες ώρες:

09:45  
π.μ.

11:45  
π.μ.

02:45  
μ.μ.

04:45  
μ.μ.

05:50  
μ.μ.



# Μεσημβρινό διάλειμμα

**12:00 μ. – 01:00 μ.μ.**

- Ο Προεδρεύων παραμένει στο εκλογικό κέντρο με έναν τουλάχιστον βοηθό υπάλληλο και τον Αστυνομικό
- Οι αντιπρόσωποι των υποψηφίων μπορούν να παραμείνουν, αν το επιθυμούν
- Τοποθετείται το πράσινο αυτοκόλλητο για προστασία της κάλπης
- Απαγορεύεται η κατανάλωση οινοπνευματωδών ποτών





# Διαδικασία ψηφοφορίας

- Άσκηση εκλογικού δικαιώματος από ασθενείς με κορωνοϊό, **μαζί** με τον υπόλοιπο πληθυσμό καθ'όλη τη διάρκεια της ημέρας
- Θα πρέπει απαραίτητα να φέρουν προστατευτική μάσκα



# Παράταση ψηφοφορίας

**5:55 μ.μ.**

- Ο Προεδρεύων ενημερώνει τον Βοηθό Έφορο εάν θα απαιτηθεί παράταση ψηφοφορίας
- Σε περίπτωση που μικρός αριθμός ψηφοφόρων βρίσκεται εκτός του εκλογικού κέντρου, αυτοί εισέρχονται εντός του κέντρου, η πόρτα κλείνει, τους επιτρέπεται να ασκήσουν το εκλογικό τους δικαίωμα και αποχωρούν



# Τερματισμός ψηφοφορίας

6:00 μ.μ.

- Η κάλπη δεν μπορεί να κλείσει πριν την προκαθορισθείσα ώρα λήξης της ψηφοφορίας, ακόμα και αν αποδεδειγμένα έχουν ψηφίσει όλοι οι εγγεγραμμένοι εκλογείς
- Μετά το κλείσιμο της κάλπης αυτή δεν μπορεί να ανοίξει για κανέναν άλλο λόγο, παρά μόνο για τη διαδικασία καταμέτρησης και διαλογής των ψήφων



# Διαλογή & Καταμέτρηση

ΥΠΟΥΡΓΕΙΟ ΕΣΩΤΕΡΙΚΩΝ



# Διαλογή & Καταμέτρηση



ΥΠΟΥΡΓΕΙΟ ΕΣΩΤΕΡΙΚΩΝ



# Διαλογή & Καταμέτρηση (1)

- Αρχίζει αμέσως μετά το πέρας της ψηφοφορίας, εκτός εάν ο Έφορος δώσει διαφορετικές οδηγίες
- Οι εκπρόσωποι των υποψηφίων μπορούν να παρίστανται στη διαδικασία, χωρίς να έχουν δικαίωμα χρήσης οποιουδήποτε μέσου καταγραφής
- Με την έναρξη της διαδικασίας διαλογής, σε κανένα άλλο πρόσωπο, πέραν του Προεδρεύοντα, των Βοηθών του, των υποψηφίων ή των αντιπροσώπων τους και των Βοηθών Εφόρων, δεν επιτρέπεται η είσοδος στο εκλογικό κέντρο, μέχρι την ολοκλήρωση της όλης διαδικασίας (ούτε σε Μ.Μ.Ε)
- Ο Αστυνομικός παραμένει κοντά στην πόρτα του εκλογικού κέντρου
- Να γίνεται συχνή απολύμανση των χεριών



# Διαλογή & Καταμέτρηση (2)

1. Τοποθέτηση της κάλπης στο τραπέζι
2. Θραύση της σφραγίδας και άνοιγμα της κάλπης στην παρουσία των αντιπροσώπων των υποψηφίων
3. Άδειασμα περιεχομένου κάλπης
4. Καταμέτρηση και τακτοποίηση των ψηφοδελτίων σε δεσμίδες των 20



Εκλογική περιφέρεια..... Λάρισα  
Εκλογικό τμήμα..... Αραδίππου  
Εκλογικό κέντρο..... Γυμνάσιο Αραδίππου, Κέντρο Α  
Αριθμός κάλπης..... 77  
Προεδρεύων υπάλληλος..... Μιχαήλ Γεωργίου  
Ωρα που έληξε η ψηφοφορία και έκλεισε η κάλπη..... 18:00

ΜΕΡΟΣ Ι

(α) Αριθμός εγγεγραμμένων εκλογέων εκλογικού κέντρου	.....	<u>587</u>
(β) Αριθμός ψηφοδελτίων που παραλήφθηκαν από Έφορο Εκλογής	.....	<u>600</u>
(γ) Αριθμός ψηφοδελτίων που δε χρησιμοποιήθηκαν	.....	<u>170</u>
(δ) Αριθμός ψηφοδελτίων που αχρηστεύθηκαν	.....	<u>2</u>
(ε) Αριθμός ψηφοδελτίων που πρέπει να βρίσκονται μέσα στην κάλπη	<input type="text"/>	<u>428</u>
(Όλικό (γ), (δ) και (ε) πιο πάνω)	.....	<u>600</u>

ΜΕΡΟΣ ΙΙ

(α) Αριθμός εκλογέων που ψήφισαν στο εκλογικό κέντρο, των οποίων τα ονόματα έχουν ελεγχθεί και τα οποία περιλαμβάνονται στον εκλογικό κατάλογο του πιο πάνω εκλογικού κέντρου	.....	<u>422</u>
(β) Αριθμός εκλογέων που ψήφισαν στο πιο πάνω εκλογικό κέντρο με ειδική εξουσιοδότηση, δηλ.:		
Υπάλληλοι εκλογικού κέντρου	.....	<u>5</u>
Αστυνομικοί	.....	<u>1</u>
Εγκλωβισμένοι	.....	<u>0</u>
(γ) Ολικός αριθμός ψηφισάντων στο εκλογικό κέντρο	<input type="text"/>	<u>428</u>

..... Μ. Γεωργίου  
Προεδρεύων εκλογικού κέντρου

Ημερομηνία..... 5 Φεβρουαρίου 2023

ΣΗΜ.: Το σύνολο των ψηφισάντων και ο ολικός αριθμός των ψηφοδελτίων μέσα στην κάλπη πρέπει να συμφωνούν.  
Το σύνολο (γ), (δ) και (ε) του μέρους Ι πρέπει να ισούται με το (β).

# Διαλογή & Καταμέτρηση (3)

## 5. Συμπλήρωση «Πρακτικού Προεδρεύοντα Υπαλλήλου για την Κατάσταση των Ψηφοδελτίων στο Εκλογικό Κέντρο» (Π.Ε.11)





# Διαλογή & Καταμέτρηση (4)

Π.Ε. 11

**ΠΡΟΕΔΡΙΚΕΣ ΕΚΛΟΓΕΣ 2023**

**ΠΡΑΚΤΙΚΟ ΠΡΟΕΔΡΕΥΟΝΤΑ ΥΠΑΛΛΗΛΟΥ**  
**ΓΙΑ ΤΗΝ ΚΑΤΑΣΤΑΣΗ ΤΩΝ ΨΗΦΟΔΕΛΤΙΩΝ ΣΤΟ ΕΚΛΟΓΙΚΟ ΚΕΝΤΡΟ**

Εκλογική περιφέρεια..... Λάρισα .....

Εκλογικό τμήμα..... Αραδίππου .....

Εκλογικό κέντρο..... Γυμνάσιο Αραδίππου, Κέντρο Α .....

Αριθμός κάλπης..... 77 .....

Προεδρεύων υπάλληλος..... Μιχαήλ Γεωργίου .....

Ωρα που έληξε η ψηφοφορία και έκλεισε η κάλπη..... 18:00 .....

**ΜΕΡΟΣ I**

(α) Αριθμός εγγεγραμμένων εκλογέων εκλογικού κέντρου	.....	<u>587</u>
(β) Αριθμός ψηφοδελτίων που παραλήφθηκαν από Έφορο Εκλογής	.....	<u>600</u>
(γ) Αριθμός ψηφοδελτίων που δε χρησιμοποιήθηκαν	.....	<u>170</u>
(δ) Αριθμός ψηφοδελτίων που αχρηστεύθηκαν	.....	<u>2</u>
(ε) Αριθμός ψηφοδελτίων που πρέπει να βρίσκονται μέσα στην κάλπη	<input type="text" value="428"/>	<u>428</u>
(Ολικό (γ), (δ) και (ε) πιο πάνω)	.....	<u>600</u>

**ΜΕΡΟΣ II**

(α) Αριθμός εκλογέων που ψήφισαν στο εκλογικό κέντρο, των οποίων τα ονόματα έχουν ελεγχθεί και τα οποία περιλαμβάνονται στον εκλογικό κατάλογο του πιο πάνω εκλογικού κέντρου	.....	<u>422</u>
(β) Αριθμός εκλογέων που ψήφισαν στο πιο πάνω εκλογικό κέντρο με ειδική εξουσιοδότηση, δηλ.:		
Υπάλληλοι εκλογικού κέντρου	.....	<u>5</u>
Αστυνομικοί	.....	<u>1</u>
Εγκλωβισμένοι	.....	<u>0</u>
(γ) Ολικός αριθμός ψηφισάντων στο εκλογικό κέντρο	<input type="text" value="428"/>	<u>428</u>

..... Μ. Γεωργίου .....

Προεδρεύων εκλογικού κέντρου

Ημερομηνία..... 5 Φεβρουαρίου 2023 .....

ΣΗΜ.: Το σύνολο των ψηφισάντων και ο ολικός αριθμός των ψηφοδελτίων μέσα στην κάλπη πρέπει να συμφωνούν.  
Το σύνολο (γ), (δ) και (ε) του μέρους I πρέπει να ισούται με το (β).

ΠΡΑΚΤΙΚΟ ΕΠΑΝΑΜΕΤΡΗΣΗΣ ΤΩΝ ΨΗΦΩΝ  
ΣΤΟ ΕΚΛΟΓΙΚΟ ΚΕΝΤΡΟ

Επειδή ο συνολικός αριθμός των εκλογέων που ψήφισαν στο εκλογικό κέντρο Γυμνάσιο Αραδίππου  
Κέντρο Α' του εκλογικού τμήματος Αραδίππου  
της Εκλογικής Περιφέρειας Πάρνακας είναι 428 και επειδή ο  
αριθμός των ψηφοδελτίων που βρέθηκαν μέσα στην κάλπη Αρ. 77 είναι 427

Και επειδή μετά την πρώτη και την επαναληφθείσα καταμέτρηση των ψήφων της πιο πάνω κάλπης  
και, κατόπιν αντιπαραβολής του τελικού αποτελέσματος, που προκύπτει μετά την καταμέτρηση των  
ψηφών, με την ειδική κατάσταση των ψηφοδελτίων, παρουσιάζονται 1 περισσότερα/  
λιγότερα ψηφοδέλτια.

Και επειδή ύστερα από την αντιπαραβολή του πιο πάνω αποτελέσματος, μπορεί εύλογα να εξαχθεί  
το συμπέρασμα ότι η ύπαρξη περισσότερων/λιγότερων ψηφοδελτίων οφείλεται στους πιο κάτω  
λόγους:

- (α) Σε πιθανή σημείωση του ονόματος εκλογέα ή εκλογέων στον εκλογικό κατάλογο ότι  
ψήφισαν ενώ στην πραγματικότητα δεν είχαν ψηφίσει.
- (β) Σε πιθανή παράλειψη σημείωσης του ονόματος εκλογέα ή εκλογέων στον εκλογικό κατάλογο,  
που είχαν ψηφίσει κανονικά, με συνέπεια να παρουσιάζονται ότι δεν ψήφισαν.

Γι' αυτό, εγώ, ο/η Μιχαήλ Γεωργίου προεδρεύων/ουσα υπάλληλος του  
πιο πάνω αναφερόμενου εκλογικού κέντρου, ασκώντας τις εξουσίες που μου παρέχονται από την  
παράγραφο (4) του Κανονισμού 12 των περί εκλογής Μελών της Βουλής των Αντιπροσώπων  
Κανονισμών, οι διατάξεις των οποίων εφαρμόζονται, τηρουμένων των αναλογιών, και στην εκλογή  
Προέδρου της Δημοκρατίας, αποφασίζω να προχωρήσει η περαιτέρω διαδικασία για τη διαλογή και  
καταμέτρηση των ψήφων, για τα ψηφοδέλτια που περιέχονται στην πιο πάνω κάλπη.

Μ. Γεωργίου

Προεδρεύων εκλογικού κέντρου

Ημερομηνία 5 Φεβρουαρίου, 2023

# Διαλογή & Καταμέτρηση (5)

6. Σε περίπτωση που ο αριθμός των ψηφοδελτίων τα οποία βρέθηκαν στην κάλπη δεν είναι ίσος με τον αριθμό των ψηφισάντων, γίνεται νέα καταμέτρηση.
7. Εάν η διαφορά εξακολουθεί να υπάρχει, συμπληρώνεται το «Πρακτικό Επαναμέτρησης των Ψήφων στο Εκλογικό Κέντρο» (Π.Ε.19)



# Διαλογή & Καταμέτρηση (6)

**8. Ο Προεδρεύων ορίζει δυο βοηθούς υπαλλήλους για την διαλογή ψηφοδελτίων:**

- Ο ένας βοηθός έχει την ευθύνη της καταμέτρησης και
- Ο άλλος βοηθός της καταγραφής των ψήφων στο Φύλλο Καταμέτρησης



# Διαλογή & Καταμέτρηση (7)

## 9. Διαλογή των ψηφοδελτίων:

- Ένας βοηθός υπάλληλος ανοίγει το ψηφοδέλτιο με τέτοιο τρόπο ώστε οι παρευρισκόμενοι να μπορούν να βλέπουν τα σημεία ψηφοφορίας και, αφού εξακριβωθεί η εγκυρότητα του ψηφοδελτίου, αναφέρει το όνομα του υποψηφίου υπέρ του οποίου δόθηκε η ψήφος
- Ο άλλος Βοηθός υπάλληλος τοποθετεί τα **ΕΓΚΥΡΑ** ψηφοδέλτια σε στήλες για τον κάθε υποψήφιο και σχηματίζει δεσμίδες των 20 ψηφοδελτίων (τα δένει με λαστιχάκια και τα τοποθετεί μπροστά του για να τα έχει υπό τον έλεγχο του)



# Διαλογή & Καταμέτρηση (8)

10. Για τα **ΑΚΥΡΑ** ψηφοδέλτια, για τα οποία δεν υπάρχει οποιαδήποτε αμφιβολία, ο Προεδρεύων σημειώνει σε όλα τη λέξη «ΑΚΥΡΟ» και τα μονογράφει - τοποθετούνται σε δεσμίδες ξεχωριστά στον ειδικό φάκελο (Δέμα αρ. 8)
11. Τα **ΛΕΥΚΑ** ψηφοδέλτια για τα οποία δεν υπάρχει καμία αμφιβολία τοποθετούνται επίσης σε δεσμίδες στον ειδικό φάκελο (Δέμα αρ. 9)

Τα **ΑΜΦΙΣΒΗΤΟΥΜΕΝΑ** ψηφοδέλτια τοποθετούνται ξεχωριστά και αφού συμπληρωθεί η διαλογή, ο Προεδρεύων υπάλληλος αποφασίζει για την εγκυρότητά τους στο τέλος της διαδικασίας, αναγράφοντας στο ψηφοδέλτιο «ΑΜΦΙΣΒΗΤΗΘΗΚΕ, ΚΡΙΘΗΚΕ ΕΓΚΥΡΟ ή ΑΚΥΡΟ» ανάλογα. Η απόφασή του Προεδρεύοντα είναι **ΤΕΛΙΚΗ**.



# Διαλογή & Καταμέτρηση (9)

## 12. Το Φύλλο Καταμέτρησης Ψήφων:

- Συμπληρώνεται και **σφραγίζεται**
- **Υπογράφεται** από τον Προεδρεύοντα, αφού βεβαιωθεί για την ορθότητα των καταχωρήσεων
- **Υπογράφεται** και από 2 Βοηθούς (Καταμετρητή και Καταγραφέα)
- Υπογράφεται προαιρετικά από τους αντιπροσώπους των υποψηφίων (εάν κάποιος αντιπρόσωπος δεν επιθυμεί να το υπογράψει, καταγράφεται ότι παρευρέθηκε στη διαδικασία)



# Διαλογή & Καταμέτρηση (10)

## 12. Το Φύλλο Καταμέτρησης Ψήφων:

- Αποστέλλεται **ΜΟΝΟ Η ΜΠΡΟΣΤΙΝΗ ΣΕΛΙΔΑ ΣΤΗΝ ΟΠΟΙΑ ΣΗΜΕΙΩΝΕΤΑΙ Η ΚΑΤΑΝΟΜΗ ΤΩΝ ΨΗΦΩΝ** με τηλεμοιότυπο από τον Προεδρεύοντα στον Έφορο Εκλογής στον αρ. **22504600**



# Διαλογή & Καταμέτρηση (11)

## Φύλλο Καταμέτρησης Ψήφων

ΠΡΟΕΔΡΙΚΕΣ ΕΚΛΟΓΕΣ 2023  
ΦΥΛΛΟ ΚΑΤΑΜΕΤΡΗΣΗΣ ΨΗΦΩΝ

ΕΚΛΟΓΙΚΗ ΠΕΡΙΦΕΡΕΙΑ: ΛΕΥΚΩΣΙΑ  
ΕΚΛΟΓΙΚΟ ΚΕΝΤΡΟ: ΚΕΝΤΡΙΚΑ ΓΡ. ΤΜ. ΠΟΛΕΟΔΟΜΙΑΣ & ΟΙΚΗΣΕΩΣ ΚΕΝΤΡΟ Α

Αριθμός Κάλπης: 1 001  
Αριθμός εγγεγραμμένων εκλογέων: 281

ΨΗΦΙΣΑΝ	ΑΝΑΛΥΣΗ ΨΗΦΟΔΕΛΤΙΩΝ
Από εκλογικό κατάλογο: 200	Άκυρα ψηφοδέλτια: 5
Με ειδική εξουσιοδότηση: 4	Λευκά ψηφοδέλτια: 2
Σύνολο ψηφισάντων: 204	Έγκυρα ψηφοδέλτια: 197
	Σύνολο: 204

Αριθμός ψηφοδελτίων που προσβλήθηκαν ως άκυρα αλλά κηρύχθηκαν έγκυρα: 1

ΥΠΟΨΗΦΙΟΙ	ΕΛΑΒΑΝ ΨΗΦΟΙ	ΚΩΔ.	ΑΡΙΘΜΟΣ ΨΗΦΩΝ ΟΛΟΓΡΑΦΩΣ
1. ΑΒΕΡΩΦ ΝΕΟΦΥΤΟΥ	70	5	Εβδομήντα
2. ΧΡΙΣΤΟΣ ΧΡΙΣΤΟΥ	13	8	Δεκατρία
3. ΙΟΥΛΙΑ ΧΟΒΡΙΝΑ ΚΟΜΝΗΝΟΣ	0	6	Μηδέν
4. ΧΑΡΑΛΑΜΠΟΣ ΑΡΙΣΤΟΤΕΛΟΥΣ	0	2	Μηδέν
5. ΑΧΙΛΛΕΑΣ ΔΗΜΗΤΡΙΑΔΗΣ	3	9	Τρία
6. ΑΝΔΡΕΑΣ ΕΥΣΤΡΑΤΙΟΥ	0	1	Μηδέν
7. ΑΝΔΡΟΝΙΚΟΣ ΖΕΡΒΙΔΗΣ	0	4	Μηδέν
8. ΓΙΩΡΓΟΣ ΚΟΛΟΚΑΣΙΔΗΣ	5	3	Πέντε
9. ΑΝΔΡΕΑΣ ΜΑΥΡΟΓΙΑΝΝΗΣ	40	1	Σαραντα
10. ΤΣΕΛΕΣΤΙΝΑ ΝΤΕ ΠΕΤΡΟ	0	5	Μηδέν
11. ΑΛΕΞΙΟΣ ΣΑΒΒΙΔΗΣ	0	7	Μηδέν
12. ΛΟΥΚΑΣ ΣΤΑΥΡΟΥ	0	9	Μηδέν
13. ΝΙΚΟΣ ΧΡΙΣΤΟΔΟΥΛΙΔΗΣ	62	2	Εξήντα δύο
14. ΚΩΝΣΤΑΝΤΙΝΟΣ ΧΡΙΣΤΟΦΙΔΗΣ	4	8	Τέσσερα

ΣΥΝΟΛΟ ΕΓΚΥΡΩΝ ΨΗΦΩΝ: 197

Καταμετρήθηκε από: Κωνσταντίνος Χαρά (Υπογραφή)  
Καταγράφηκε από: Αδάμ Αδάμ (Υπογραφή)

Ημερομηνία: 5.12.2023  
Ωρα συμπλήρωσης διαλογής: 18:25

Προεδρεύων εκλογικού κέντρου: Γιάννης

ΚΥΠΡΙΑΚΗ ΔΗΜΟΚΡΑΤΙΑ  
ΣΦΡΑΓΙΔΑ  
ΥΠΟΥΡΓΕΙΟ ΕΣΩΤΕΡΙΚΩΝ  
ΠΡΟΕΔΡΙΚΕΣ ΕΚΛΟΓΕΣ 2023

(Μπροστά πλευρά)

ΕΠΙΒΕΒΑΙΩΣΗ ΑΠΟΤΕΛΕΣΜΑΤΟΣ

Εκπρόσωποι υποψηφίων

Ονοματεπώνυμο	Υπογραφή
1. Αντρέας Αντρέου	ΑΑ
2. Βασίλης Αργυράι	ΒΑΡ
3. Γιώργος Μιχαήλ	ΜΙΧΑΗΛ
4.	
5.	
6.	
7.	
8.	
9.	
10.	
11.	
12.	
13.	
14.	

Αριθμός Κάλπης: 1 001

(Πίσω πλευρά)



ΥΠΟΥΡΓΕΙΟ ΕΣΩΤΕΡΙΚΩΝ





# Διαλογή & Καταμέτρηση (12)

## Απαγορεύσεις

- Απαγορεύεται η κατοχή και χρήση από τους αντιπροσώπους των υποψηφίων οποιωνδήποτε ψηφοδελτίων ή εντύπων καταγραφής σημειώσεων
- Μετά τη συμπλήρωση του Φύλλου Καταμέτρησης Ψήφων, ο Προεδρεύων ανακοινώνει στους παρευρισκόμενους αντιπροσώπους τα τελικά αποτελέσματα. Σε περίπτωση που κάποιος εκ των αντιπροσώπων επιθυμούν να πάρουν σημειώσεις, είναι ελεύθεροι να το πράξουν, αλλά απαγορεύεται αυστηρά να δοθεί αντίγραφο των επίσημων εντύπων των αποτελεσμάτων σε υποψήφιο, εκπρόσωπο υποψηφίου ή πολιτικού κόμματος ή οποιοδήποτε άτομο γενικά
- Κατά τη διάρκεια της διαλογής, οι Βοηθοί υπάλληλοι δεν μπορούν να εγκαταλείψουν τη θέση τους ή το εκλογικό κέντρο ή να αναλάβουν άλλα καθήκοντα χωρίς την άδεια του Προεδρεύοντα



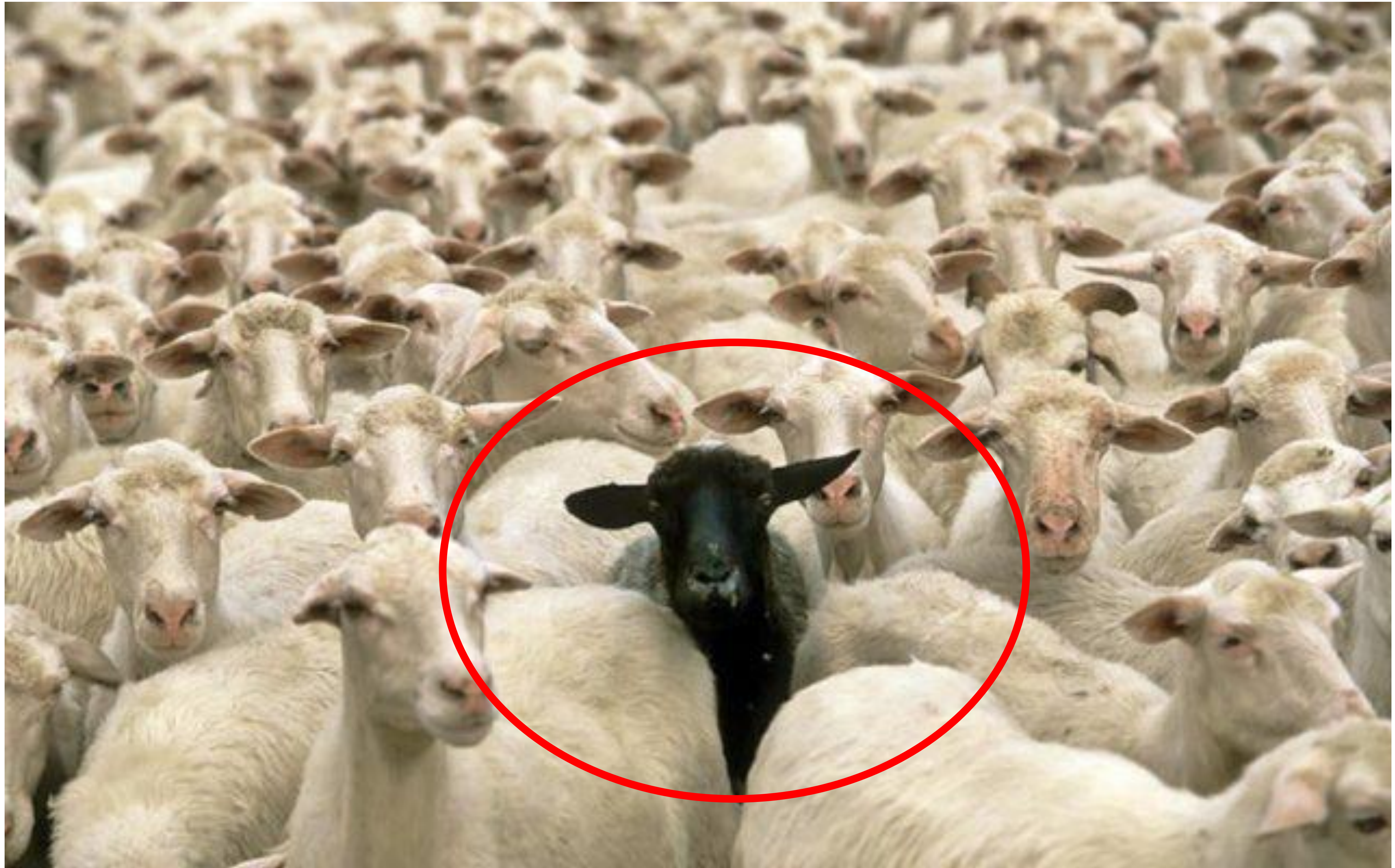

# ΦΥΛΛΟ ΚΑΤΑΜΕΤΡΗΣΗΣ ΨΗΦΩΝ-ΛΑΘΗ ΣΤΟ ΕΝΤΥΠΟ ΠΟΥ ΕΜΠΟΔΙΖΟΥΝ ΤΟ ΚΛΕΙΣΙΜΟ ΤΩΝ ΑΠΟΤΕΛΕΣΜΑΤΩΝ ΤΗΣ ΕΠΑΡΧΙΑΣ

- Δεν είναι υπογεγραμμένο από τον Προεδρεύοντα, Καταμετρητή και Καταγραφέα
- Δεν είναι σφραγισμένο
- Δεν αναγράφεται αριθμητικά και ολογράφως ο αριθμός των ψήφων των Υποψηφίων.
- Δεν υπάρχει αντιστοιχία του συνολικού αριθμού των έγκυρων ψηφοδελτίων με το σύνολο των έγκυρων ψήφων των Υποψηφίων.



8. ΓΙΩΡΓΟΣ ΚΟΜΟΚΑΣΙΔΗΣ	5	3	Τέρε
9. ΑΝΔΡΕΑΣ ΜΑΥΡΟΠΙΑΝΝΗΣ	40	1	Σάρακο
10. ΠΣΕΛΕΣ ΠΡΩΑ ΝΠΣ ΠΕΤΡΟ	0	5	Μηδέν
11. ΑΛΕΞΙΟΣ ΣΑΒΒΙΔΗΣ	0	7	Μηδέν
12. ΛΟΝΚΑΣ ΣΤΑΥΡΟΥ	0	9	Μηδέν
13. ΝΙΚΟΣ ΧΡΙΣΤΟΔΟΥΛΙΔΗΣ	62	2	Εξήρα δύο
14. ΚΩΝΣΤΑΝΤΙΝΟΣ ΧΡΙΣΤΟΦΙΔΗΣ	4	8	Τέσσερα

ΣΥΝΟΛΟ ΕΓΚΥΡΩΝ ΨΗΦΩΝ

197

Καταμετρήθηκε από Κουκούρη Χαρα  
 (Υπογραφή) Κουκούρη  
 Καταμετρήθηκε από Αδάμου Αδάμος  
 (Υπογραφή) Αδάμ

Ημερομηνία 5.2.2023

Ωρα συμπλήρωσης έδασης 18:25

(Υπ.) Ιωάννης  
 Προεδρείων εκλογικού κέντρου



Υπογραφές

Σφραγίδα

ΨΗΦΙΣΑΝ		ΑΝΑΛΥΣΗ ΨΗΦΟΔΕΛΤΙΩΝ	
Από εκλογικό κατάλογο:	200	Άκυρα ψηφοδέλτια:	5
Με ειδική εξουσιοδότηση:	4	Λευκά ψηφοδέλτια:	2
Σύνολο ψηφισάντων:	204	Έγκυρα ψηφοδέλτια:	197
		Σύνολο:	204

Αριθμός ψηφοδελτίων που προσβλήθηκαν ως άκυρα αλλά κηρύχθηκαν έγκυρα: 1

ΥΠΟΨΗΦΙΟΙ	ΕΛΑΒΑΝ ΨΗΦΟΙ	ΚΩΔ.	ΑΡΙΘΜΟΣ ΨΗΦΩΝ ΟΛΟΓΡΑΦΩΣ
1. ΑΒΕΡΩΦ ΝΕΟΦΥΤΟΥ	70	5	Εβδομήντα
2. ΧΡΙΣΤΟΣ ΧΡΙΣΤΟΥ	13	8	Δεκατρία
3. ΙΟΥΛΙΑ ΧΟΒΡΙΝΑ ΚΟΜΝΗΝΟΣ	0	6	Μηδέν
4. ΧΑΡΑΛΑΜΠΟΣ ΑΡΙΣΤΟΤΕΛΟΥΣ	0	2	Μηδέν
5. ΑΧΙΛΛΕΑΣ ΔΗΜΗΤΡΙΑΔΗΣ	3	9	Τρία
6. ΑΝΔΡΕΑΣ ΕΥΣΤΡΑΤΙΟΥ	0	1	Μηδέν
7. ΑΝΔΡΟΝΙΚΟΣ ΖΕΡΒΙΔΗΣ	0	4	Μηδέν
8. ΓΙΩΡΓΟΣ ΚΟΛΟΚΑΣΙΔΗΣ	5	3	Πέντε
9. ΑΝΔΡΕΑΣ ΜΑΥΡΟΓΙΑΝΝΗΣ	40	1	Σαράντα
10. ΤΣΕΛΕΣΤΙΝΑ ΝΤΕ ΠΕΤΡΟ	0	5	Μηδέν
11. ΑΛΕΞΙΟΣ ΣΑΒΒΙΔΗΣ	0	7	Μηδέν
12. ΛΟΥΚΑΣ ΣΤΑΥΡΟΥ	0	9	Μηδέν
13. ΝΙΚΟΣ ΧΡΙΣΤΟΔΟΥΛΙΔΗΣ	62	2	Εξήντα δύο
14. ΚΩΝΣΤΑΝΤΙΝΟΣ ΧΡΙΣΤΟΦΙΔΗΣ	4	8	Τέσσερα

ΣΥΝΟΛΟ ΕΓΚΥΡΩΝ ΨΗΦΩΝ 197

↑  
**ΟΛΟΓΡΑΦΟΣ**

Καταμετρήθηκε από Κουκοίρη Χάρα  
(Υπογραφή) Κουκοίρη

Ημερομηνία 5.2.2023

Προσπλήρωση διαλόγου 18:25

ΨΗΦΙΣΑΝ		ΑΝΑΛΥΣΗ ΨΗΦΟΔΕΛΤΙΩΝ	
Από εκλογικό κατάλογο:	200	Λευκά ψηφοδέλτια:	5
Με ειδική εξουσιοδότηση:	4	Λευκά ψηφοδέλτια:	2
Σύνολο ψηφισάντων:	204	Έγκυρα ψηφοδέλτια:	197
		Σύνολο:	204

Αριθμός ψηφοδελτίων που προσβλήθηκαν ως άκυρα αλλά κηρύχθηκαν έγκυρα: 1

ΥΠΟΨΗΦΙΟΙ	ΕΛΛΗΝΙΚΟΙ ΨΗΦΟΙ	ΚΩΔ.	ΑΡΙΘΜΟΣ ΨΗΦΩΝ ΟΜΟΓΡΑΦΩΣ
1. ΑΒΕΡΙΩΦ ΜΕΘΦΥΤΟΥ	70	5	Εβδομήντα
2. ΧΡΗΣΤΟΣ ΧΡΗΣΤΟΥ	13	8	Δεκατρία
3. ΙΟΥΛΙΑ ΧΙΘΡΗΜΑ ΚΟΡΙΝΘΙΟΥΣ	0	6	Μηδέν
4. ΧΑΡΑΛΑΜΠΟΣ ΑΡΙΣΤΟΤΕΛΟΥΣ	0	2	Μηδέν
5. ΑΧΙΛΛΕΑΣ ΔΗΜΗΤΡΙΑΔΗΣ	3	9	Τρία
6. ΑΝΔΡΕΑΣ ΕΥΣΤΡΑΤΙΟΥ	0	1	Μηδέν
7. ΑΝΔΡΟΝΙΚΟΣ ΖΕΡΒΙΔΗΣ	0	4	Μηδέν
8. ΓΙΩΡΓΟΣ ΚΟΜΝΟΚΑΣΙΩΔΗΣ	5	3	Πέντε
9. ΑΝΔΡΕΑΣ ΒΛΑΥΡΟΠΑΝΗΣ	40	1	Σαραντα
10. ΤΣΕΛΕΣΤΙΝΑ ΝΙΤΣ ΠΕΤΡΟ	0	5	Μηδέν
11. ΑΛΕΞΙΟΣ ΣΑΒΒΙΔΗΣ	0	7	Μηδέν
12. ΛΟΥΚΑΣ ΣΤΑΥΡΟΥ	0	9	Μηδέν
13. ΝΙΚΟΣ ΧΡΗΣΤΟΔΟΥΚΙΔΗΣ	62	2	Εξήντα δύο
14. ΚΩΝΣΤΑΝΤΙΝΟΣ ΧΡΗΣΤΟΦΙΔΗΣ	4	8	Τέσσερις

ΣΥΝΟΛΟ ΕΓΚΥΡΩΝ ΨΗΦΩΝ

197

Καταμετρήθηκε από Κωνσταντίνος Χαρα  
 (Υπογραφή) Κωνσταντίνος  
 Καταμετρήθηκε από Αδάμ Αδαμίου

Ημερομηνία 5.2.2023  
 Ορα καταμετρήσεως 18:15  
 Ορα Ιωάννης

Αντιστοίχια συνολικά  
 Αρ. Εγκυρών Ψηφοδελτίων  
 με σύνολο Εγκυρών  
 Ψηφών



# *Συμπλήρωση διαδικασίας & αναχώρηση*

ΥΠΟΥΡΓΕΙΟ ΕΣΩΤΕΡΙΚΩΝ





# Συμπλήρωση διαδικασίας & αναχώρηση (1)

1. Τοποθέτηση στην κάλπη των δεμάτων και των ψηφοδελτίων, σε δεσμίδες των 20
2. Ο Προεδρεύων υπάλληλος, στην παρουσία των αντιπροσώπων των υποψηφίων, εσωκλείει σε χωριστούς φακέλους και σφραγίζει με την επίσημη σφραγίδα, κάθε ένα από τα πιο κάτω δέματα:
  - **Δέμα αρ. 1:** Τα ψηφοδέλτια που δεν χρησιμοποιήθηκαν και εκείνα που τυχόν αχρηστεύθηκαν
  - **Δέμα αρ. 2:** Τον εκλογικό κατάλογο, με βάση τον οποίο έγινε η ψηφοφορία στο εκλογικό κέντρο
  - **Δέμα αρ. 3:** Τις ειδικές εξουσιοδοτήσεις, τις οποίες παρέδωσαν οι υπάλληλοι και ο αστυνομικός, με βάση τις οποίες άσκησαν το εκλογικό τους δικαίωμα
  - **Δέμα αρ. 4:** Κατάσταση σχετικά με τα ψηφοδέλτια (Πρακτικό Προεδρεύοντα – Έντυπο Π.Ε.11)



# Συμπλήρωση διαδικασίας & αναχώρηση (2)

- **Δέμα αρ. 5:** Τους διορισμούς του προεδρεύοντα και των βοηθών υπαλλήλων του εκλογικού κέντρου και οποιαδήποτε άλλη δήλωση που βρίσκεται στην κατοχή του
- **Δέμα αρ. 6:** Όλα τα έντυπα, χαρτικά, σφραγίδες και γραφική ύλη
- **Δέμα αρ. 7:** Έκθεση για τα πρόσωπα που τυχόν συνελήφθησαν και τέθηκαν υπό κράτηση, η οποία περιέχει πλήρεις λεπτομέρειες και στοιχεία (βλ. «Οδηγίες και χρήσιμες πληροφορίες για καθοδήγηση των Προεδρευόντων και Βοηθών Υπαλλήλων Εκλογικών Κέντρων», σελ.15)
- **Δέμα αρ. 8:** Άκυρα ψηφοδέλτια
- **Δέμα αρ. 9:** Λευκά ψηφοδέλτια
- Κυτία Α και Β μαζί με τα στυλό. Τα στυλό να τοποθετηθούν μέσα στα κυτία και να κλείσουν με το καπάκι. Θα χρειαστεί να χρησιμοποιηθούν σε περίπτωση επαναληπτικής εκλογής

Το Φύλλο Καταμέτρησης Ψήφων παραδίδεται δια χειρός στη γραμματεία του Εφόρου Εκλογής



# Συμπλήρωση διαδικασίας & αναχώρηση (3)

3. Τακτοποίηση της αίθουσας, ώστε το σχολείο να μπορέσει να λειτουργήσει κανονικά την επόμενη μέρα

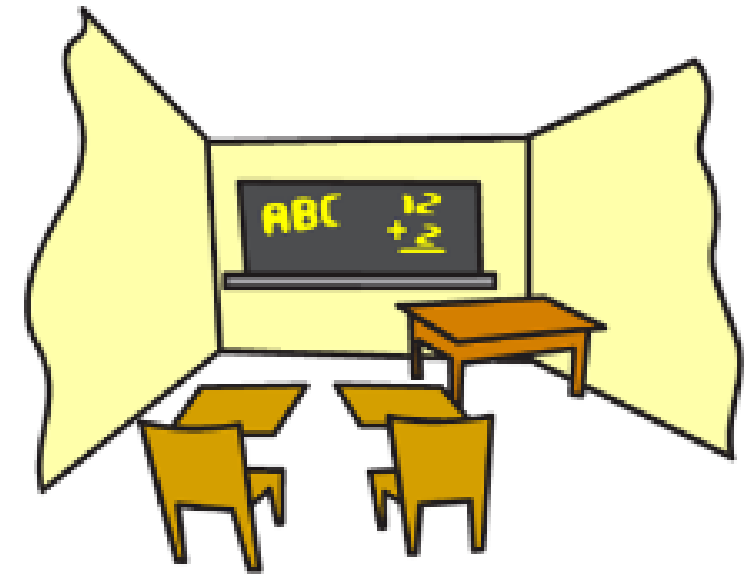

4. Απολύμανση όλων των επιφανειών (θρανία, καρέκλες, πόμολα κλπ.)



# Αναχώρηση

1. Όταν επιβεβαιωθεί το αποτέλεσμα που αποστείλατε με φαξ, θα παραλάβετε σχετικό μήνυμα SMS.
2. Δεν αναχωρείτε από το Κέντρο πριν παραλάβετε το πιο πάνω μήνυμα SMS
3. Δεν αναχωρείτε πριν να ενημερώσετε τον αρμόδιο Βοηθό Έφορο για την αναχώρησή σας
4. Αναχώρηση Προεδρεύοντα μαζί με έναν Αστυνομικό για παράδοση της κάλπης στον Έφορο Εκλογής στη Διεθνή Κρατική Έκθεση Περίπτερο 4B (Ελληνικό Περίπτερο)



# Συμπλήρωση διαδικασίας & αναχώρηση (4)

- Οδηγίες για τη διαδρομή για την παράδοση της κάλπης και όλων των σχετικών εντύπων, υπάρχουν εντός της κάλπης
- Οι Προεδρεύοντες έχουν υποχρέωση να κάνουν ανάλογες διευθετήσεις για τη μετάβαση και επιστροφή των Βοηθών τους από και προς το εκλογικό κέντρο
- Απαγορεύεται στο αυτοκίνητο να βρίσκονται εκπρόσωποι υποψηφίων. Αν το επιθυμούν, μπορούν να συνοδεύσουν το αυτοκίνητο του Προεδρεύοντα με δικό τους όχημα
- Στο ταμπλό του αυτοκινήτου τοποθετείται ειδική πινακίδα με ένδειξη «ΠΡΟΕΔΡΕΥΩΝ» (βρίσκεται εντός της κάλπης) για να παρέχονται όλες οι κυκλοφοριακές διευκολύνσεις από την Αστυνομία

**Η ΑΣΤΥΝΟΜΙΑ ΔΕΝ ΘΑ ΕΠΙΤΡΕΠΕΙ ΤΗΝ ΕΙΣΟΔΟ ΣΤΟΝ ΧΩΡΟ ΣΤΑΘΜΕΥΣΗΣ ΤΗΣ ΔΙΕΘΝΟΥΣ ΚΡΑΤΙΚΗΣ ΕΚΘΕΣΗΣ ΣΕ ΟΧΗΜΑΤΑ ΠΟΥ ΔΕΝ ΘΑ ΦΕΡΟΥΝ ΤΗΝ ΕΙΔΙΚΗ ΠΙΝΑΚΙΔΑ**



# Παράδοση κάλπης

ΥΠΟΥΡΓΕΙΟ ΕΣΩΤΕΡΙΚΩΝ



# Παράδοση κάλπης (1)

Μαζί με την Κάλπη παραδίδονται δια χειρός:

1. Το πρωτότυπο **Φύλλο Καταμέτρησης Ψήφων** (το οποίο θα πρέπει να έχει ήδη διαβιβαστεί με τηλεομοιότυπο στη γραμματεία του Εφόρου Εκλογής)

2. Η απόδειξη επιστροφής της κάλπης (Π.Ε.21)

3. Ο φάκελος Α4 που αναγράφεται μόνο ο αρ. Κάλπης στον οποίο να τοποθετηθούν τα ακόλουθα:

- Το **Δέμα με αρ. 4** με το Πρακτικό για την κατάσταση των ψηφοδελτίων - Έντυπο **Π.Ε.11**
- Έντυπο τηλεφώνων Προεδρεύοντα, Καταμετρητή και Καταγραφέα
- Εξουσιοδότηση για πληρωμή μέσω του FIMAS (για τους άνεργους) να αναγραφεί και ο αρ. κάλπης
- Βεβαίωση αριθμού IBAN (για τους άνεργους) να αναγραφεί και ο αρ. κάλπης
- Έντυπο βεβαίωσης υπηρεσίας Προεδρεύοντα και βοηθών υπαλλήλων (τα στοιχεία θα είναι προσυμπληρωμένα)
- Έντυπο Οδοιπορικών.

Είναι ΑΠΑΡΑΙΤΗΤΟ όπως τα τηλέφωνα του/της Προεδρεύοντα και των Βοηθών παραμείνουν ενεργοποιημένα, ακόμη και 2 ώρες μετά την παράδοση της κάλπης



**Βεβαίωση Υπηρεσίας**  
**Προεδρικές Εκλογές 2023**  
**05 Φεβρουαρίου 2023**

ΔΗΜΟΤΙΚΟ ΣΧΟΛΕΙΟ ΑΠΟΥ ΑΝΔΡΕΟΥ  
ΚΕΝΤΡΟ ΣΤ ΑΡ. ΚΑΛΠΗΣ: 006  
ΑΓΙΟΣ ΑΝΔΡΕΑΣ - ΛΕΥΚΩΣΙΑ

**ΠΡΟΕΔΡΕΥΩΝ**

Όνοματεπώνυμο :  
Τηλ. Κινητό Σταθερό :  
Τμήμα (εργασίας) :  
ΑΔΤ :  
ΑΚΑ :

**ΒΟΗΘΟΙ**

A/A

1.	ΟΝΟΜΑΤΕΠΩΝΥΜΟ	ΤΗΛΕΦΩΝΟ	ΚΡΑΤΙΚΟΣ ΥΠΑΛΛΗΛΟΣ	<input type="checkbox"/>	
			ΩΡΟΜΙΣΘΙΟΣ	<input type="checkbox"/>	
	ΑΔΤ :	ΑΚΑ :			ΥΠΟΓΡΑΦΗ
	ΤΜΗΜΑ :				
2.	ΟΝΟΜΑΤΕΠΩΝΥΜΟ	ΤΗΛΕΦΩΝΟ	ΚΡΑΤΙΚΟΣ ΥΠΑΛΛΗΛΟΣ	<input type="checkbox"/>	
			ΩΡΟΜΙΣΘΙΟΣ	<input type="checkbox"/>	
	ΑΔΤ :	ΑΚΑ :			ΥΠΟΓΡΑΦΗ
	ΤΜΗΜΑ :				
3.	ΟΝΟΜΑΤΕΠΩΝΥΜΟ	ΤΗΛΕΦΩΝΟ	ΚΡΑΤΙΚΟΣ ΥΠΑΛΛΗΛΟΣ	<input type="checkbox"/>	
			ΩΡΟΜΙΣΘΙΟΣ	<input type="checkbox"/>	
	ΑΔΤ :	ΑΚΑ :			ΥΠΟΓΡΑΦΗ
	ΤΜΗΜΑ :				
4.	ΟΝΟΜΑΤΕΠΩΝΥΜΟ	ΤΗΛΕΦΩΝΟ	ΗΜΙΚΡΑΤΙΚΟΣ	<input type="checkbox"/>	
	ΕΛΙΝΑ ΓΕΩΡΓΙΟΥ		ΑΝΕΡΓΟΣ	<input checked="" type="checkbox"/>	
	ΑΔΤ :	ΑΚΑ :			ΥΠΟΓΡΑΦΗ
	ΤΜΗΜΑ :				

Παρακαλώ να ελεγχθούν και να επιβεβαιωθούν τα στοιχεία όσων εργάστηκαν στο πιο πάνω Εκλογικό Κέντρο, όπου είναι απαραίτητο να γίνει κατάλληλη διόρθωση και συμπλήρωση των στοιχείων. Το έντυπο να υπογραφεί από κάθε υπάλληλο ξεχωριστά, να σφραγιστεί και υπογραφτεί από τον Προεδρεύοντα στο κάτω μέρος. Να παραδοθεί με το χέρι ΕΚΤΟΣ ΚΑΛΠΗΣ στο γραφείο του Έφορου Εκλογής κατά την παράδοση της κάλπης από τον Προεδρεύοντα.

Υπογραφή και σφραγίδα Προεδρεύοντα  
Ημερομηνία: 25/01/2023



**ΥΠΟΥΡΓΕΙΟ ΕΣΩΤΕΡΙΚΩΝ**





# Παράδοση κάλπης (2)

Επίσης εκτός Κάλπης παραδίδονται δια χειρός τα ακόλουθα μέσα σε πλαστική σακούλα:

- Μη χρησιμοποιημένες μάσκες προσώπου
- Αντισηπτικά, συμπεριλαμβανομένων και κενών
- Σπρέι καθαρισμού, συμπεριλαμβανομένων και κενών



# Οδηγίες για το χώρο παράδοσης κάλπης

## ΤΟΠΟΘΕΣΙΑ :

Διεθνής Κρατική Έκθεση Περίπτερο 4B (Ελληνικό Περίπτερο)



ΥΠΟΥΡΓΕΙΟ ΕΣΩΤΕΡΙΚΩΝ





# ΕΛΛΗΝΙΚΟΠΕΡΙΠΤΕΡΟ

1

## ΑΝΑΤΟΛΙΚΗ ΕΙΣΟΔΟΣ

Η είσοδος θα είναι κλειστή για τα οχήματα. Οι κάλπες δεν θα εισέλθουν από την κύρια είσοδο

2

## ΒΟΡΕΙΑ ΕΙΣΟΔΟΣ

Η είσοδος θα είναι ανοιχτή για να μπορούν οι Προεδρεύοντες να μεταφέρουν τις κάλπες εντός του χώρου του Ελληνικού Περιπτέρου. Θα εισέρχονται με τα οχήματα τους εντός του διαδρόμου και θα σταθμεύουν εντός του χώρου της Κρατικής Έκθεσης.



Το δρομολόγιο που θα ακολουθηθεί από τους Προεδρεύοντες πρέπει να είναι από την Ηλία Παπακυριακού στροφή προς την Γιώργου Σεφέρη και είσοδος από τη Βόρεια Είσοδο.

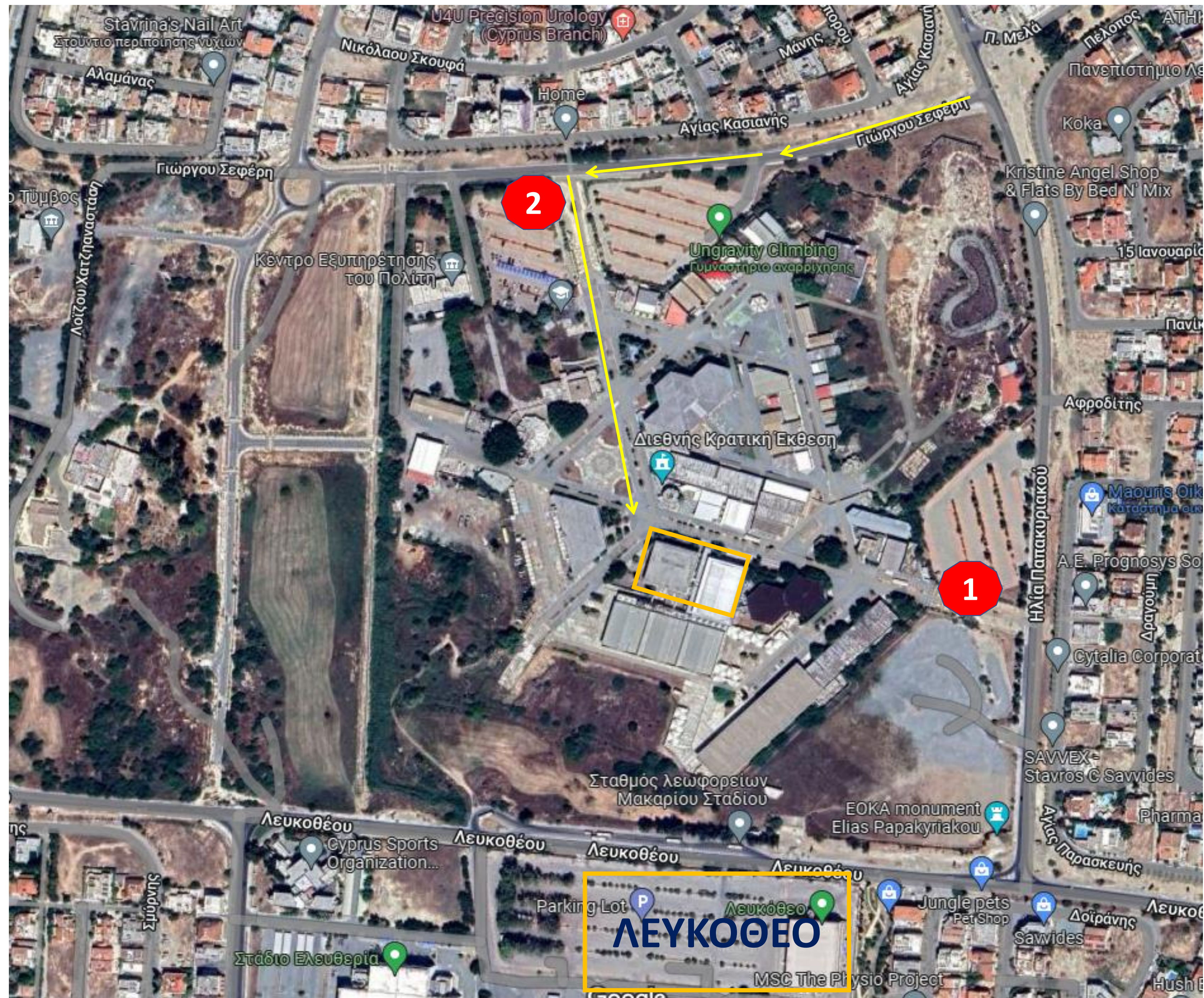

# Δρομολόγια που θα ακολουθηθούν για εύκολη πρόσβαση στην Κρατική Έκθεση



# Οδικός χάρτης Προεδρεύοντα

## ΠΡΟΕΔΡΙΚΕΣ ΕΚΛΟΓΕΣ 2023

### ΟΔΙΚΟΣ ΧΑΡΤΗΣ ΠΡΟΕΔΡΕΥΟΝΤΑ

- Αμέσως μετά την παραλαβή της Κάλπης να ελεγχθεί προσεκτικά το περιεχόμενο της Κάλπης και να μελετηθούν όλες οι οδηγίες που περιέχονται σ' αυτή.
- 05/02/2023 και 12/02/2023 - Μέχρι τις 6:00 π.μ. Υποχρεωτική Παρουσίαση στο Εκλογικό Κέντρο.
- 6:00 – 6:15 π.μ. Διαμόρφωση του Εκλογικού Κέντρου (Κατάλληλη τοποθέτηση των θαλάμων ψηφοφορίας) – Ανάρτηση Γνωστοποιήσεων – Πινακίδων. Να αναρτηθούν δύο πινακίδες απαγόρευσης χρήσης κινητού τηλεφώνου, η μία εντός και η άλλη εκτός του Εκλογικού Κέντρου στην είσοδο.
- 6:15 – 6:45 π.μ. Υποχρεωτικό σφράγισμα όλων **ΑΝΕΞΑΙΡΕΤΑ** των ψηφοδελτίων.
- 6:55 π.μ. Επίδειξη της κενής Κάλπης και σφράγισμά της.
- 7:00 π.μ. Έναρξη της Ψηφοφορίας – Άμεση ενημέρωση του Βοηθού Εφόρου με μήνυμα (SMS) «ΟΚ» → **Αρ. 96700065**
- Μέχρι τις 9:00 π.μ. Απαραίτητα δοκιμαστική αποστολή τηλεμοιότυπου στον Έφορο → **Αρ. 22504600**
- 9:45 π.μ. Ενημέρωση Βοηθού Εφόρου με SMS → **Αρ. 96700065** για τον αριθμό των **ψηφισάντων**. (ΜΟΝΟ Ο ΑΡΙΘΜΟΣ).
- Ο **Προεδρεύων** προβαίνει σε τακτικό έλεγχο στους θαλάμους
- 11:45 π.μ. Ενημέρωση Βοηθού Εφόρου με SMS → **Αρ. 96700065** για τον αριθμό των **ψηφισάντων**. (ΜΟΝΟ Ο ΑΡΙΘΜΟΣ)
- 12:00 μεσημέρι μέχρι 1:00 μ.μ. Μεσημβρινό Διάλειμμα. Παραμένει υποχρεωτικά στο Κέντρο ο **Προεδρεύων** και ο Αστυνομικός. Τοποθέτηση πράσινου αυτοκόλλητου στην Κάλπη.
- 1:00 μ.μ. Επανάραξη Ψηφοφορίας.
- 2:45 μ.μ. Ενημέρωση Βοηθού Εφόρου με SMS → **Αρ. 96700065** για τον αριθμό των **ψηφισάντων**. (ΜΟΝΟ Ο ΑΡΙΘΜΟΣ)
- 4:45 μ.μ. Ενημέρωση Βοηθού Εφόρου με SMS → **Αρ. 96700065** για τον αριθμό των **ψηφισάντων**. (ΜΟΝΟ Ο ΑΡΙΘΜΟΣ)
- 5:55 μ.μ. Ο **Προεδρεύων** ενημερώνει τον Βοηθό Έφορο εάν θα απαιτηθεί παράταση ψηφοφορίας ή όχι.
- 6:00 μ.μ. Τερματισμός της Ψηφοφορίας.
- 6:00 μ.μ. Ενημέρωση Βοηθού Εφόρου με SMS → **Αρ. 96700065** για τον αριθμό των **ψηφισάντων**. (ΜΟΝΟ Ο ΑΡΙΘΜΟΣ)
- Άνοιγμα της Κάλπης – Διαλογή και καταμέτρηση.
- Συμπλήρωση του Πρακτικού για την κατάσταση των ψηφοδελτίων (Π.Ε.11).
- Συμπλήρωση και σφράγισμα του Φύλλου Καταμέτρησης των Ψήφων, το οποίο πρέπει απαραίτητα να υπογράφεται από τον Προεδρεύοντα, τον Καταμετρητή και τον **Καταναφέα** και να σφραγίζεται (υπογράφεται προαιρετικά από τους αντιπροσώπους των υποψηφίων που παρευρίσκονται).
- Αποστολή του Φύλλου Καταμέτρησης των Ψήφων με τηλεμοιότυπο στον **Αρ. 22504600**. **ΤΑ ΑΠΟΤΕΛΕΣΜΑΤΑ ΔΕΝ ΔΗΜΟΣΙΟΠΟΙΟΥΝΤΑΙ**. Ενημέρωση Βοηθού Εφόρου.
- Ετοιμασία Δεμάτων / Φακέλων (βλ. Εγχειρίδιο)
- Τακτοποίηση Αίθουσας / Απολύμανση Επιφανειών. Επιστροφή των θαλάμων ψηφοφορίας στους χώρους από τους οποίους παραλήφθηκαν καθότι την επόμενη ημέρα οι αίθουσες θα χρησιμοποιηθούν από παιδιά.
- Αναχώρηση για παράδοση της Κάλπης **μόνο μετά τη λήψη γραπτού μηνύματος (SMS) «ΟΚ» από τον Έφορο ότι το αποτέλεσμα της Κάλπης έχει επιβεβαιωθεί.**
- Απαραίτητη** ενημέρωση του αρμόδιου Βοηθού Εφόρου **πριν** την αναχώρηση.
- Παράδοση της Κάλπης στη Διεθνή Κρατική Έκθεση – Περίπτερο 4B (Ελληνικό Περίπτερο). Τοποθέτηση της πινακίδας **ΠΡΟΕΔΡΕΥΩΝ** στο μπροστινό μέρος του αυτοκινήτου για να επιτραπεί η είσοδος εντός του χώρου.
- Οι **Προεδρεύοντες** παραδίδουν με το χέρι (έξω από την κάλπη) τα πιο κάτω:
  - Το Φύλλο Καταμέτρησης των Ψήφων
  - Το Δέμα αρ.4 με την κατάσταση των Ψηφοδελτίων
  - Το Έντυπο επιστροφής της κάλπης από τον Προεδρεύοντα Υπάλληλο (Π.Ε.21)
  - Το Έντυπο Τηλεφώνων του Προεδρεύοντα, του Καταμετρητή και του **Καταναφέα** των αποτελεσμάτων
  - Βεβαίωση Εργασίας Προεδρεύοντα και Βοηθών
  - Εξουσιοδότηση για πληρωμή μέσω του FIMAS (για τους άνεργους)
  - Βεβαίωση Αριθμού IBAN (για τους άνεργους)

(Τοποθετούνται εντός του φακέλου A4 στον οποίον αναγράφεται ο αριθμός της κάλπης)

  - Το Κλειδί της Κάλπης
  - **Μη χρησιμοποιημένες μάσκες προσώπου**
  - **Τα αντισηπτικά**
  - **Τα σπρέι καθαρισμού**

(Τοποθετούνται στην πλαστική σακούλα που θα βρείτε στην κάλπη)

**ΟΠΩΣΔΗΠΟΤΕ ΝΑ ΒΡΙΣΚΟΝΤΑΙ ΕΚΤΟΣ ΚΑΛΠΗΣ !**



# *Επικοινωνία*

ΥΠΟΥΡΓΕΙΟ ΕΣΩΤΕΡΙΚΩΝ



# Γραμμή ενημέρωση Προεδρευόντων υπαλλήλων

Ομάδα Ενημέρωσης Προεδρευόντων θα λειτουργεί στα Γραφεία της Επαρχιακής Διοίκησης Λευκωσίας

Αρ. τηλ. 22 804295, 22 804349, 22 804348, 22 804300

Τα τηλέφωνα των Βοηθών Εφόρων του Εκλογικού σας Κέντρου θα βρίσκονται εντός της κάλπης

Το υλικό των παρουσιάσεων είναι διαθέσιμο στην ιστοσελίδα των Επαρχιακών Διοικήσεων [moi.gov.cy/da](http://moi.gov.cy/da)



ΥΠΟΥΡΓΕΙΟ ΕΣΩΤΕΡΙΚΩΝ





ΠΡΟΕΔΡΙΚΕΣ  
ΕΚΛΟΓΕΣ  
2023

*Ευχαριστούμε*

*#CyElections, #Προεδρικές2023*

*[www.elections.gov.cy](http://www.elections.gov.cy)*

ΥΠΟΥΡΓΕΙΟ ΕΣΩΤΕΡΙΚΩΝ

